



## Sonho distante de 1º Mundo

A realidade é dura, mas a bem da verdade é que o Brasil envelheceu pobre e, neste cenário, apenas um milagre fará o País alcançar o tão sonhado padrão de 1º Mundo. O Censo divulgado pelo Instituto Brasileiro de Geografia e Estatística (IBGE) mostra que a população do Brasil atingiu 203 milhões de pessoas, com aumento de 12,3 milhões desde a última coleta, feita para o Censo 2010. A diferença, de 6,5%, significa que o crescimento médio da população nos últimos anos foi de 0,52%, o menor registrado no País desde 1872, quando foi realizado o primeiro censo do País, ainda na época do Império.

O Censo 2022 deveria ter sido realizado em 2020, mas foi adiado duas vezes: primeiro devido à pandemia de covid-19 e depois por adversidades orçamentárias. Se na década 1970 cada mulher no Brasil tinha, em média, 5 filhos, hoje tem menos de dois. Isso significa que está havendo um envelhecimento da população e um aumento da expectativa de vida. Como essa população idosa ainda vai crescer, isso acaba gerando uma pirâmide demográfica mais concentrada na população idosa, que não está no mercado de trabalho. **NOSSA OPINIÃO PÁGINA 2**

## Santa Paulina espera fiéis



Nesse domingo, dia 9 de julho é comemorado o dia de Santa Paulina e a Capela Sagrada Família e Santa Paulina do Ipiranga, está pronta para receber os milhares de fiéis e devotos daquela que é considerada a primeira santa brasileira. **PÁGINA 3**

### ATENDIMENTO VETERINÁRIO DOMICILIAR

Vacinas | Consulta | Exames laboratoriais

Consulta nutricional

Atendimento especializado em felinos

Atestado de saúde | Microchip

**TUDO ISSO NO CONFORTO DO SEU LAR SEM TRAZER ESTRESSE AO SEU MELHOR AMIGO**



Dra Gabriella Guerreiro

📞 11 987885223

📷 @dragabriellaguerreiro



Aparelhos Auditivos de qualidade! Agende uma avaliação.

(11) 9 4866-6859  
(11) 2272-5894

Rua do Manifesto, 798 | Ipiranga - SP  
clinicarevitali.com.br



Tudo muito confortável Venham conferir!

Rua Agostinho Gomes, 1746 (em frente ao Hirota)

📞 11 99339-9124

📷 sarmmodas

Tamanhos 40 à 52

- Pijamas
- Vestidos
- Calças de Elástico
- Blusas
- Casacos de Lã



### COMPRO MÓVEIS E ELETRODOMÉSTICOS

FOGÃO, GELADEIRA, GUARDA-ROUPA, RACK, JOGO DE SOFÁ, ETC. AVALIO E RETIRO.

TAMBÉM COMPRO MÓVEIS E OBJETOS ANTIGOS.

📞 **4354-7183**  
📞 **97700-0395**

### SERENIDADE

Casa de Repouso

Hospedagem Completa para Idosos

• Médico • Nutricionista • Enfermagem 24H

• Fisioterapia • Terapia Ocupacional

• Home Care • Área de Lazer • Hotel

Rua Calógero Calia, 442 - Jd. da Saúde

Preços Especiais F: 4562-7317  
www.casaderepousoserenidade.com.br

### COMPRA-SE OURO PRATAS E JÓIAS

Avaliamos na hora Pagamos a vista em dinheiro Negociação rápida e segura

**Atendemos sábados, domingos e feriados**

**IPIRANGA**

BOM PASTOR, 2100 - SALA 405

**VILA MARIANA**

RUA DOMINGOS DE MORAES, 348 LOJA 5

**98217-5757/3895-9777**



**ATIVIDADE FÍSICA AJUDA A COMBATER TODOS OS MALES MENTAIS E FÍSICOS.**

- ✓ EMAGRECIMENTO
- ✓ GANHO DE MASSA
- ✓ ANTIENVELHECIMENTO
- ✓ ANTIESTRESSE
- ✓ ANTIDEPRESSIVO
- ✓ ANTI-INFLAMATÓRIO
- ✓ ANTI-ANSIEDADE
- ✓ ANTI-INSÔNIA

LES MILLS

MELHOR IDADE

NATAÇÃO BEBÊ, INFANTIL E ADULTO

HIDROGINÁSTICA

MUSCULAÇÃO

YOGA FUNCIONAL

SH'BAM BODYJAM

BIKE FITDANCE

ZUMBA BODYCOMBAT

TREINOS AO AR LIVRE

SAMBA FITNESS



📞 (11) 5062-5933

📞 (11) 94267-1354

📷 @planetsport

🌐 planetsport.com.br

Rua França Júnior, 10 - São Paulo, SP (Altura do nº 1.321 da Av. do Cursino)

DESDE 1996 NO JARDIM DA SAÚDE



EDIÇÃO FÉRIAS

## GRANDE LIQUIDAÇÃO

MODA INVERNO DIRETO DA FÁBRICA

**07 A 23 DE JULHO**  
**AVENIDA PAULISTA**

TODOS OS DIAS DAS 12H ÀS 21H

**CENTRO DE EVENTOS SÃO LUÍS**  
ENTRADA PELA RUA LUÍS COELHO, 323 METRÔ CONSOLAÇÃO



**GARANTA O SEU CONVITE VIP**





**GRUPO BAIROS UNIDOS**  
**Ipiranga News**  
 Fundado em 09/10/1997  
**Jabaquara News**  
 Fundado em 24/03/2000  
**Expresso News**  
 Fundado em 14/03/2007  
**Jornais a serviço da comunidade**

**Diretor Superintendente:** Luiz Antonio de Paula  
**Diretor Executivo:** Mauro Ramos  
**Diretora Comercial:** Vera Helena Ramos  
**Gerente Comercial:** Rafaela Maia  
**Redação:** Paula Ramos  
**Diagramação:** José Carlos Rocha da Costa (Colaborador)

facebook.com/ipiranganews @ipiranganews21  
 REDAÇÃO: R. General Lecor, 246 / CEP: 04213-020 - Ipiranga - SP  
 Fone / PABX: (011) 2914-0655  
 e-mails: jornal@piranganews.inf.br / comercial@piranganews.inf.br  
 comercial@jabaquaranews.com.br / redacao@jabaquaranews.com.br  
 Site: www.ipiranganews.inf.br / www.jabaquaranews.com.br

**IPIRANGA NEWS É DISTRIBUÍDO NAS SEGUINTEZ ÁREAS:** Ipiranga, Alto do Ipiranga, Jardim da Saúde, Vila das Mercês (parte), Bosque da Saúde, Chácara Klabin, São J. Clímaco (parte), Av. Cursino (parte), Jd. da Glória, Jd. Santa Cruz (parte), Vila Lívio (parte), Moimão Velho, Sacomã, Vila Carioca, Vila Gumerindo, Vila Monumento, Vila Nair, Vila Vera e parte do Cambuci.  
**JABAQUARA NEWS É DISTRIBUÍDO NAS SEGUINTEZ ÁREAS:** Jabaquara, Mirandópolis, Planalto Paulista, Chácara Inglesa, Bosque da Saúde, São Judas, Conceição, Guarani, Parque Jabaquara, Cidade Vargas, Vila Mascote e Vila Mariana.

## Para oficina Móvel estará no Flávio Gianotti em julho



**Interessados devem realizar agendamento e apresentar cartão do SUS**

No dia 11 de julho (terça-feira), uma van da Paraoficina Móvel estará estacionada na calçada do Hospital Flávio Gianotti para atender a quem precisa de reparos ou manutenção em cadeiras de rodas e equipamentos ortopédicos. O horário de atendimento é das 9 às 17h.

Para participar da ação, o munícipe deve agendar através do telefone 3913-4071, apresentar o cartão do SUS e um documento com foto.

O Hospital Flávio Gianotti fica na R. Xavier de Almeida, 210.

## V Mostra de Teatro de Heliópolis abre inscrições

As inscrições para a V Mostra de Teatro de Heliópolis podem ser realizadas até 17 de julho. A iniciativa tem o objetivo de apresentar um panorama teatral de artistas, coletivos e grupos periféricos, cujas atividades sejam desenvolvidas em comunidades populares ou periféricas do estado de São Paulo.

Realizada pela Companhia de Teatro Heliópolis e pela produtora MUK, a quinta edição da mostra acontecerá de 12 a 19 de agosto, na Casa de Teatro Maria José de Carvalho e nas ruas de Heliópolis.

A programação será composta por 11 sessões de espetáculos teatrais, infantis e adultos, com rodas de conversa, e de rua – 2 oficinas de aprimoramento teatral e uma vivência teatral, além de uma Feira Literária Periférica.

Os grupos profissionais que se enquadram no perfil do evento podem inscrever, exclusivamente, pela ficha de inscrição disponível no site do projeto. Os selecionados receberão, a título de cachê, o valor de R\$ 6 mil reais.

O desejo de realizar a 5ª Mostra de Teatro de Heliópolis vem

ao encontro da urgência de dar continuidade a ações que criem mecanismos para fortalecer, estimular e difundir a criação artística de grupos e artistas teatrais atuantes em comunidade populares, bem como da necessidade de oferecer oportunidades e visibilidade à rica e pulsante cena teatral periférica.

A curadoria é de responsabilidade do professor e crítico teatral Alexandre Mate. A direção artística é de Miguel Rocha, fundador da Cia. de Teatro Heliópolis. Daniel Gaggini e Dalma Régia assinam a direção de produção do evento. Este projeto foi contemplado pelo ProAC Editais – Programa de Ação Cultural, da Secretaria de Cultura e Economia Criativa do Estado de São Paulo.

Só serão aceitas inscrições de grupos, entidades, coletivos ou artistas independentes que comprovem atuação em comunidades populares ou regiões periféricas. Regulamento e ficha de inscrição: <http://ciadetateoheliopolis.com/mostra2023/>.

A Casa de Teatro Maria José de Carvalho fica na Sede da Companhia de Teatro Heliópolis, 1533, rua Silva Bueno.

## Fim de semana tem Arraiá Julino na Paróquia N. Senhora das Dores



**Visitantes poderão se divertir com música ao vivo e brincadeiras**

Nos dias 8 (sábado), das 10 às 22h, e 9 (domingo), das 10 às 21h, a Paróquia Nossa Senhora das Dores e São Peregrino realizará seu tradicional Arraiá, desta vez, Julino, o qual deverá contar com expressiva presença dos fiéis e devotos da Igreja.

Os visitantes poderão se divertir com música ao vivo, comidas e bebidas típicas – além

da ancestral e saborosa Fogaça que faz parte das tradições da Paróquia há muitos anos –, brincadeiras e brinquedos infláveis. Apenas no sábado, a partir das 19h, acontecerá também um Super Bingo que promete agitar o público.

A Paróquia Nossa Senhora das Dores e São Peregrino fica na Rua do Fico, 100.

## NOSSA OPINIÃO

# Sonho distante de 1º Mundo

A realidade é dura, mas a bem da verdade é que o Brasil envelheceu pobre e, neste cenário, apenas um milagre fará o País alcançar o tão sonhado padrão de 1º Mundo. O Censo divulgado pelo Instituto Brasileiro de Geografia e Estatística (IBGE) mostra que a população do Brasil atingiu 203 milhões de pessoas, com aumento de 12,3 milhões desde a última coleta, feita para o Censo 2010. A diferença, de 6,5%, significa que o crescimento médio da população nos últimos anos foi de 0,52%, o menor registrado no País desde 1872, quando foi realizado o primeiro censo do País, ainda na época do Império.

O Censo 2022 deveria ter sido realizado em 2020, mas foi adiado duas vezes: primeiro devido à pandemia de covid-19 e depois por adversidades orçamentárias. Se na década 1970 cada mulher no Brasil tinha, em média, 5 filhos, hoje tem menos de dois. Isso significa que está

havendo um envelhecimento da população e um aumento da expectativa de vida. Como essa população idosa ainda vai crescer, isso acaba gerando uma pirâmide demográfica mais concentrada na população idosa, que não está no mercado de trabalho.

Por isso, a dificuldade de o Brasil se desenvolver a ponto de ser um país de 1º Mundo. Faltarão trabalhadores qualificados capazes de impulsionar o Brasil. Especialistas apontam que os estudos da dinâmica demográfica já anunciavam que, em algum momento, ainda antes da metade deste século, o ritmo de crescimento da população ia se estabilizar no Brasil, e o país passaria a ter decréscimo.

Esses mesmos estudiosos destacam que ainda precisará ser melhor avaliado o impacto que a pandemia de covid-19 teve na taxa de mortalidade. Efeitos na taxa de natalidade também podem ter ocorrido, com um possível adiamento do plano de ter filhos por muitas famílias.

Outro dado mostrado pelo Censo é a interiorização do Brasil. As cidades de Salvador, Natal, Belém e Porto Alegre tiveram reduções populacionais acima de 5% nos últimos 12 anos.

Embora com percentuais menores, o número de moradores em Belo Horizonte, Recife, Fortaleza e Rio de Janeiro também encolheu no período. Ao mesmo tempo, foram registrados aumentos tímidos, abaixo de 2%, em São Paulo e Curitiba, sinalizando uma redução no ritmo do crescimento populacional.

O custo de vida está mais elevado nas grandes cidades. Isso cria o movimento de pe-

**Censo de 2022 deveria ter sido realizado em 2020**

riferização, com a população de baixa renda buscando localidades com menor custo, com habitação de valores mais baixos.

Com 84,8 milhões de habitantes, a Região Sudeste se manteve como a mais populosa. O total de habitantes equivale a 41,8% da população do país. Na sequência estão o Nordeste (26,9%), Sul (14,7%) e o Norte (8,5%). A região menos populosa é a Centro-Oeste, com 16,3 milhões de habitantes ou 8,02% da população do país.

Nesse cenário, um grande volume de municípios registrou queda populacional. Dependendo da variação, a redução causa impacto no montante a ser recebido do Fundo de Participação dos Municípios (FPM), o que vem gerando uma série de reações políticas. O maior impacto é nos municípios menores, que têm orçamentos mais dependentes da transferência do fundo em termos proporcionais.

## Casa da Mulher Brasileira recebe mulheres vítimas de violência

Um dos eixos do Programa Mulher Viver se Violência, do Governo Federal, a Casa da Mulher Brasileira, na Cidade de São Paulo, foi fundada em 11 de novembro de 2019, possui 3.659 m² e atende 24 horas por dia as mulheres vítimas de violência oferecendo serviços integrais e humanizados.



A primeira desse modelo do Estado de São Paulo, além da sétima do país, a Casa, que parte para seu quarto ano de existência, é administrada pela Coordenação de Políticas para Mulheres, da Secretaria Municipal de Direitos Humanos e Cidadania, pode ser considerada a “espinha dorsal” da proteção à mulher na cidade.

As mulheres que procuram o local encontram serviços de acolhimento e escuta qualificada, através de uma equipe multidisciplinar, a qual oferece atendimento psicossocial e brinquedoteca, para que crianças de 0 a 12 anos sejam direcionadas à um espaço lúdico, que possa proporcioná-las momentos de lazer, enquanto as mães são atendidas.

A Casa da Mulher Brasileira conta ainda com Tribunal de Justiça, com Juíza à disposição; Ministério Público, com Promotora; Defensoria Pública; a primeira Delegacia de Defesa da Mulher do Estado; e Guarda

**Local oferece serviços de acolhimento e escuta qualificada, através de equipe multidisciplinar**

Civil Metropolitana capacitada para que – com todos os cuidados legais tomados – a mulher seja cem por cento protegida e amparada.

Há ainda, um alojamento de passagem no qual mulheres que não se sentem seguras para voltar à suas residências podem permanecer em um período máximo de sete dias, acompanhadas dos filhos de até 17 anos e 11 meses, em busca de soluções até que questões relacionadas a medida protetiva ou busca de pertences sejam realizadas.

Transporte para serviços de saúde e rede sócio assistencial, quando necessário, também são destinados àquelas que procuram o equipamento.

“Podemos falar que o equipamento tem funcionado em sua totalidade. A Casa da Mulher Brasileira, veio para romper com a rota crítica. Com a necessidade do amparo sócio assistencial que a mulher que busca romper com o ciclo da violência necessita. [Nós] Damos a possibilidade de essa mulher, dentro de um mesmo espaço, local, ter todos os atendimentos possíveis para iniciar o processo de rom-

pimento do ciclo”, explica Ana Cristina de Souza, Coordenadora de Políticas para Mulheres.

Ana aponta ainda que “A Casa da Mulher Brasileira é um espaço onde verdadeiramente a mulher encontra esse grande suporte para dar o primeiro passo e romper com a violência, o que não é um processo fácil”.

A Casa da Mulher Brasileira está localizada na Rua Vieira Ravasco, 26, Cambuci.

Atendimento em Libras para mulheres surdas na Central de Intermediação  
 Contato: (11) 3275-8000.

## Grupo Rocambole leva música e teatro ao Parque da Independência

O Parque da Independência receberá, no sábado (8), às 14h, uma apresentação livre do espetáculo DO SAMBA AO ROCK ‘N’ ROLL, do Grupo Rocambole de teatro Ymúsica, que tem como pontapé inicial o processo de criação de uma música e a consequente diversidade de estilos e gêneros musicais.

Com foco na infância e juventude, mas realizado para todas as idades, a montagem cênica musical – textos e direção de Geovane Fermac e direção musical de Vinicius Maganha – fará apresentações em outros parques pela cidade.

No palco, os atores e músicos Carol Guimaris (flauta e sax), Douglas Alonso (bateria e percussão), Geovane Fermac (baixo), Samira Regina (voz e trombone) e Vinicius Maganha (voz, guitarras e cavaquinho) executam ao vivo 11 músicas originais. O espetáculo conta com orientação artística de Hélio Ziskind (músico e compositor), Fábio Henriquez (ator, cantor e diretor teatral, fundador da Barca dos Cores Partidos) e Maria Eugenia Tita (dançari-



**Apresentação musical foca na infância e juventude**

na e pesquisadora das Danças Brasileiras).

Em DO SAMBA AO ROCK ‘N’ ROLL o “som” e o “silêncio”, elementos base da música, são dois ingredientes responsáveis pelos jogos criados com a plateia durante a apresentação. O elenco do Grupo Rocambole de teatro Ymúsica mostra, durante o espetáculo, que é possível fazer música com objetos comuns e até mesmo com o corpo convidando o público presente a “brincar” junto. “A interatividade é o ponto

fazer um paralelo entre a música e a gente e, mesmo que uma música seja diferente, ela não é melhor e nem pior que a outra, ela só é diferente, assim como a gente”, explica o músico Vinicius Maganha.

O espetáculo cênico musical é parte da pesquisa do Grupo Rocambole de teatro Ymúsica sobre a criança e o ser brincante. “Buscamos mostrar de forma lúdica os estilos musicais e suas diferenças fazendo um paralelo com as pessoas, que mesmo sendo iguais são diferentes e que o respeito pelo outro é fundamental para um convívio saudável e harmonioso”, pontua Geovane.

Sobre o Grupo Rocambole de teatro Ymúsica

Apesar de ser fundado em 2020 como um núcleo de pesquisa em linguagens artísticas com o objetivo de trazer o teatro na sua essência criativa e poética e unir, ou jamais dissociar, a música que é popular e culturalmente do povo, as relações de amizade entre os componentes do coletivo são de longa data.

O Parque da Independência está localizado na Av. Nazaré, 500.



# Capela de Santa Paulina espera receber milhares de fiéis

Nesse domingo, dia 9 de julho é comemorado o dia de Santa Paulina e a Capela Sagrada Família e Santa Paulina do Ipiranga, está pronta para receber os milhares de fiéis e devotos daquela que é considerada a primeira santa brasileira. A capela vai realizar uma grande festa para homenagear a Santa, com missas durante o dia inteiro, entendimento e visitas ao Memorial. A data marcará 120 anos da presença missionária de Paulina em São Paulo.

Barracas de artigos religiosos, salgados, doces e bebidas, prometem agitar ainda mais a festa, que deverá contar com grande presença dos fiéis e devotos de Paulina.

Na data, a Missa dos Religiosos, que acontecerá às 8h, contará a presença do Cardeal Dom Odilo Scherer. As outras celebrações serão realizadas às 10h; 13h; 15h e 17h, respectivamente. Visitas ao Memorial poderão ser realizadas das 8 às 16h.

Nos dias 6, 7 e 8, o tríduo fará uma preparação para a festa, nas três datas às 19h.

A Capela Sagrada Família está localizada na Av. Nazaré, 472.

Sobre Santa Paulina

Amábilis Lúcia Visintiner a Santa Paulina, era natural de Vigolo Trentino Alto Ádige, na região norte da Itália. Com os pais, irmãos e outras famílias de região, emigrou para o Brasil em 1875 e, antes de completar dez anos, passou a morar na localidade de Vigolo, na cidade de Nova Trento, em Santa Catarina.

Dois anos após a chegada da família ao Brasil, a mãe de Amábilis falece. Ela, então passa a cuidar da família até o pai casar-se novamente e também ajuda na Paróquia de Nova Trento, na Capela de Vigolo, como paroquiana engajada na vida pastoral e social.

Em julho de 1890, Amábilis e sua amiga Virginia Rosa Nicolodi acolhem Angela Viviani, em fase terminal de câncer, em um casebre doado por Beniamino Gallotti, gesto que marca a fundação da Congregação das Irmãs de Imaculada Conceição. Após a morte da en-

ferma, em 1891, junta-se a elas Teresa Anna Maule, mais uma entusiasta dos ideais cristãos.

O trio fundacional da Congregação das Irmãs de Imaculada Conceição transfere-se para o centro da cidade de Nova Trento em 1894, após receber em doação o terreno e a casa de madeira dos generosos benfeitores João Valle e Francisco Sgrott, no local onde atualmente está instalado o Centro de Espiritualidade Imaculada Conceição (CEIC).

Em 1903, Santa Paulina é eleita, pelas Irmãs, superiora geral para um mandato vitalício. Nesse mesmo ano, deixa Nova Trento para cuidar dos ex-escravos idosos e crianças órfãs, filhas de ex-escravos e pobres no Ipiranga, em São Paulo. Recebe apoio do Padre Luiz Maria Rossi e a ajuda de benfeitores, em especial do conde Dr. José Vicente de Azevedo.

A Congregação cresce nos estados de Santa Catarina e São Paulo. Em 1909, as Irmãs assumem a missão evangeliza-



Missa Religiosa contará com a presença de Dom Odilo Scherer na data do festejo da Santa

dora na educação, na catequese, no cuidado às pessoas idosas, doentes e crianças órfãs. Nesse mesmo ano, Santa Paulina é deposta do cargo de Superiora Geral pela autoridade eclesiástica e enviada para Bragança Paulista, a fim de cuidar doentes e asilados, onde testemunha humildade heroica e amor ao Reino de Deus. Compreendendo que a obra é de Deus e não sua.

Depois de submeter-se nove anos naquela missão, Santa Paulina é chamada a viver na Sede Geral da Congregação, onde testemunha uma vida de santidade e ajuda na elaboração da história da Congregação e no resgate do Carisma Fundante. Acompanha e abençoa as Irmãs que partem em missão para novas fundações. Alegria-se com as que são enviadas aos povos

indígenas em Mato Grosso, em 1934. Rejubila-se com o Decreto de Louvor dado pelo Papa Pio XI, em 1933, à Congregação. Santa Paulina morre aos 76 anos, na Casa Geral em São Paulo, dia 9 de julho de 1942, com fama de santidade, pois viveu em grau heroico as virtudes de fé, esperança e caridade e demais virtudes.

## Horta em escola da Vila Moraes é referência



Espaço, cuidado por alunos e professores, é trabalhado sob diferentes abordagens, contempladas pelo projeto pedagógico da escola

Na horta cultivada na Escola Municipal Professora Sylvia Martin Pires podem ser colhidos temperos, verduras, legumes, frutas e muito aprendizado. O espaço, cuidado por professores e estudantes é trabalhado sob diferentes abordagens, contempladas pelo projeto pedagógico da escola, que fica na Vila Moraes.

Quando possível, os itens da horta são consumidos na merenda da própria escola. O cultivo acompanhado pelas crianças também permite que elas descubram novos alimentos e adquiram o hábito de uma alimentação mais saudável.

A horta integra, ainda, as atividades curriculares. Após

vivenciar a experiência de colocar as mãos na terra, plantar sementes e encontrar insetos no espaço cultivado, as crianças se dirigem à sala de aula para reproduzir em textos e desenhos o que descobriram.

A vivência na horta é utilizada também nos projetos de alfabe-

tização dos estudantes dos anos iniciais do ensino fundamental. Na escola, os alunos, ainda, ajudam a manter a composteira que transforma folhas secas e cascas de frutas em fertilizante e adubo natural.

A Escola Municipal Professora Sylvia Martin Pires fica na Rua Italva, 266, Vila Moraes.

**Ipiranga News**  
está no  
**facebook**  
curta essa ideia  
facebook.com/piranganews

**PREVISÕES PARA 2023**  
Venha tirar suas duvidas com:  
Leitura de búzios, cartas e tarot.  
**Amarração definitiva para o amor**  
**Sigilo Absoluto!**  
☎94966-8993 📞5077-1316

**CIRURGIÃO DENTISTA**  
**DR. MÁRIO TERUO MINAMI** • CROSP 69147

- Implantes (Implantodontia)
- Próteses (Próteses Fixas e Móveis)
- Estética (Dentística)
- Canal (Endodontia)
- Aparelhos Fixos ou Móveis (Ortodontia)
- Cirurgias (Dentes do Siso, Extrações)
- Tratamento Gingival
- Raspagem e Limpeza
- Periodontia
- Clareamento à Laser e/ou Caseiro

Formação UNESP/1996  
**Fones: 5594-3814 / 5594-4270 / 9.7137-2147**  
Rua Caramuru, 19 - Sala 11 (em cima da loja Alô Bebê da Rua Luis Góis, 885)  
www.mtmodonto.com.br  
Próximo Metrô Santa Cruz

**DORES NA COLUNA?**  
**VIVA SEM DOR COM TERAPIAS MAGNÉTICAS**

A clínica **ISHIGAKI** é especializada em Terapias Orientais, Terapia Magnética e Acupuntura Eletrônica (sem agulhas). Sintomas diabetes, colesterol, dor lombar, ciático, enxaqueca

**VENHA CONHECER NOSSO MÉTODO ONDE DISPOMOS DE TODA LIMPEZA E SEGURANÇA!**

**3 ANOS**  
**VIVA SEM DOR!**

**ISHIGAKI**  
TERAPIAS MAGNÉTICAS  
Mário M. Ishigaki - CRT 47363

**97472-1810**  
**5572-8017**  
mario@ishigaki.com.br  
www.ishigaki.com.br  
Rua Pedro de Toledo, 108 - Conj. 31  
Vila Clementino - Metrô Santa Cruz

**Cursos de Odontologia - OPORTUNIDADE**

**ABERTA A SELEÇÃO DE PACIENTES PARA TRATAMENTO DE IMPLANTES ORAIS E ZIGOMÁTICOS.**

Toxina Botulínica (BOTOX)  
BICHECTOMIA  
PREENCHIMENTO OROFACIAL

INTERESSADOS ENTRAR EM CONTATO PELO TELEFONE (11) 9.7695-4992

**COMUNICAÇÃO DIGITAL PARA VAREJO**

**TORNE A COMUNICAÇÃO DO SEU PONTO DE VENDA MAIS DINÂMICA E EFETIVA COM MONITORES PROFissionais**

60% das decisões de compras são feitas no pdv  
Seu ticket médio pode subir 30%  
Um investimento acessível com retorno garantido  
Sem investimento inicial, apenas mensalidade

**AUMENTE SUAS VENDAS COM A COMUNICAÇÃO DIGITAL**

Monitores Profissionais 32" a 65"  
Instalação Física  
Criação de Conteúdo  
Atualizações diárias  
Gerenciamento de toda operação

Solicite uma demonstração.  
☎97802-6085 | **ptwtwdigital**

**Cursos de Odontologia - OPORTUNIDADE**

**Aberta a Seleção de pacientes para tratamento de IMPLANTES ORAIS E ZIGOMÁTICOS**

Local: APCD SAÚDE  
Rua Rondinha, 54 - Chácara Inglesa - SP (próximo ao metrô Praça da Árvore)

**APCD da Saúde**

INTERESSADOS ENTRAR EM CONTATO PELO TELEFONE (11) 9.9496-8080 | 9.7695-4992

**PET SHOP MIS DU**

**MIS DU PETSHP**

**NOSSOS SERVIÇOS**  
Pacotes Promocionais Veterinário  
Banho e Tosa  
Taxi Dog

**SISTEMA LEVA E TRÁS**

☎11 3774-6226 ☎97423-7571  
Rua Agostinho Gomes, 3218- Ipiranga

**amil**

**PREÇOS APARTIR:**

0 A 18 ANOS	= R\$ 142,93
19 A 23 ANOS	= R\$ 194,09
24 A 28 ANOS	= R\$ 227,85
29 A 33 ANOS	= R\$ 227,85
34 A 38 ANOS	= R\$ 227,85
39 A 43 ANOS	= R\$ 254,50
44 A 48 ANOS	= R\$ 351,47
49 A 53 ANOS	= R\$ 419,65
54 A 58 ANOS	= R\$ 603,46
59 ANOS OU +	= R\$ 855,71

**PLANO DE SAÚDE amil**

HOSPITAL Vitória

Plantão de Vendas ☎(11) 91050-9975

**REVISÃO TEXTUAL**  
PAULA RAMOS

- GRAMÁTICA
- ORTOGRAFIA
- PONTUAÇÃO
- COESÃO E COERÊNCIA
- ABNT
- TRABALHOS ACADÊMICOS (TCCs, TESES, ARTIGOS E DISSERTAÇÕES)

**11 99288-8287**  
PAULARAMOS441@GMAIL.COM

**Zelão Dog**  
Clínica Veterinária  
Vila Mariana

**ATENIMENTO 24H INTERNAÇÃO - CIRURGIAS**

**ATENDEMOS ANIMAIS SILVESTRES COM HORA MARCADA**

- Consultas
- Cirurgias - Todos os tipos
- Internação 24 horas
- Vacinação
- Clínica Geral
- Exames de Laboratórios
- Gastro
- Neurologista
- Cardiologista
- Exame de Imagem
- Ortopedia
- Oftalmologia
- Limpeza de Tártaro

☎5571-3821 | 5539-7087 ☎99877-7247  
**Avenida Lins de Vasconcelos, 2501**  
www.veterinariavilamariana.com.br



## Museu de Zoologia terá programação especial nas férias

Para animar e divertir o público nas férias escolares, que já estão chegando, o Museu de Zoologia da USP terá uma programação especial, a qual contará com oficinas, jogos, espaço de leitura, desafios e

cineminha. As atividades são livres para todas as faixas etárias, sem necessidade de inscrição. Basta chegar e se divertir.

Os eventos acontecerão durante as tardes de julho de

quarta-feira à domingo, sempre das 14 às 16h. O atendimento é realizado por ordem de chegada e mediante disponibilidade de assentos e materiais.

O Museu de Zoologia da USP fica na Avenida Nazaré, 481.



# ARRAIA JULINO

NOSSA SENHORA DAS DORES E SÃO PEREGRINO  
RUA DO FICO, 100 | WWW.NOSSASENHORADASDORES.ORG.BR | 2061-3171

## 08 E 09 DE JULHO

SÁBADO DAS 16h ÀS 22h • DOMINGO DAS 16h ÀS 21h

### MÚSICA AO VIVO

**SUPER BINGO** SOMENTE DIA 08/07 À PARTIR DAS 19h

FOGAZZA • BATATA FRITA • CHURRASCO  
PERNIL • PIZZA • MILHO • CALDO VERDE  
CACHORRO QUENTE • PIPOCA • MASSAS  
SUCO • ÁGUA • REFRIGERANTE • CERVEJA  
VINHO QUENTE • QUENTÃO • CHÁ DO PADRE  
BRINCADEIRAS • BRINQUEDOS INFLÁVEIS  
DOCES TÍPICOS • CHURROS • COOKIES

## TURISMO

### Entre Lisboa e Porto, um mundo a se explorar

Portugal é um país magnífico, cheio de história e com paisagens e cenários pra lá de instagramáveis. E ainda tem a facilidade da língua! É só você escolher seu roteiro e fazer às malas e ter férias inesquecíveis.

Quando se fala em Portugal logo se lembra de Lisboa e seus pontos turísticos. Um dos mais visitados é a Torre de Belém. A histórica construção é uma fortificação localizada na freguesia de Belém, na margem direita do Rio Tejo e muito fotografada. Mas, tem muito mais para ser explorado entre Lisboa e Porto. Que tal conhecer o Centro de Portugal?

Na região entre as duas famosas localidades há inúmeros destinos maravilhosos, como Coimbra, Aveiro e Fátima. Mas, além de visitar as cidades e vilas encantadoras que se espalham por seu território, os turistas podem ter muitas experiências inesquecíveis – desde hospedar-se em hotéis de charme deslumbrantes até comer em restaurantes de qualidade indiscutível.

A Vista Alegre, por exemplo, é uma das marcas da região que podem deixar uma viagem por lá ainda melhor. A célebre fabricante de porcelanas finas tem em Ilhavo, a uma hora de Porto, uma fábrica em pleno funcionamento e um museu, que não apenas conta toda sua história, mas também exibe peças icônicas de suas coleções ao longo dos anos, que fascinam por seu design.

A contribuição da marca Vista Alegre para o turismo português não acaba por aí. Ela também é tema do Montebelo Vista Alegre Ilhavo Hotel, também em Ilhavo, um cinco estrelas totalmente decorado com as cobiçadas peças da marca, com um edifício moderno e sofisticado e outro histórico e clássico, onde vivia a família do fundador da companhia.

Na Serra da Estrela, o destaque vai para a Casa de São Lourenço, um hotel cinco estrelas com 17 quartos e quatro suítes



que fica no Vale do rio Zêzere, o maior vale glacial da Europa. A 1.200 metros de altitude, conta com vistas panorâmicas de tirar o fôlego, decoração elegante e minimalista, e mobília de design contemporâneo. A decoração conta com objetos e obras de arte produzidas em pura lã de ovelha chamada burel e que dá

tema ao hotel. Originalmente utilizado por pastores, o burel se transformou em matéria-prima de design e é produzido exclusivamente nesta região. Os turistas também podem visitar a fábrica que fica na vila de Manteigas, que mostra a história do burel e possui uma loja com roupas, acessórios e peças de decoração.



17 ANOS DE VIAGENS EM GRUPO

**PASSEIOS DE UM DIA EM 2023**

**CUNHA COM LAVANDÁRIO**  
16 DE SETEMBRO - SÁBADO  
Inclui: Micro ônibus, lanche de bordo, almoço, visita a Casa do Artesão e Lavandário (Plantação de Lavandas) com guia local.  
Valor por pessoa: R\$ 170,00 à vista ou 2 x R\$ 85,00

**SERRA NEGRA**  
COM VISITA A FONTE DE TREVI  
30 DE SETEMBRO - SÁBADO  
Inclui: ônibus executivo, lanche de bordo, almoço Hotel, visita a Fonte de Trevi, passeio de trenzinho e tempo livre para compras  
Valor por pessoa: R\$ 269,00 à vista ou 2 x R\$ 135,00

**SANTUÁRIO DE APARECIDA**  
28 DE OUTUBRO - SÁBADO  
Inclui: ônibus executivo, lanche de bordo, seguro viagem, tempo livre para assistir a missa. Visita a Igreja antiga de Aparecida  
Valor por pessoa: R\$ 135,00 à vista ou 2 x R\$ 73,00

Contato via WhatsApp **9.5584-9517**  
**ACESSE: www.vivencias.tur.br**  
R. Bom Pastor, 2100 - 5º andar - Ipiranga

## SERVIÇO DE RECAPE ULTRAPASSA A MARCA DE 8 MILHÕES DE METROS QUADRADOS NA CAPITAL

PROGRAMA DA PREFEITURA DE SÃO PAULO COMPLETA UM ANO COMO O MAIOR PROJETO DE RECAPEAMENTO DA HISTÓRIA DA CIDADE.

O maior programa de recapeamento da história da cidade de São Paulo completou um ano e já ultrapassou a marca de 8 milhões de metros quadrados somando as áreas já concluídas, em execução e as contratadas. São 71 trechos em andamento, que somam mais de 1 milhão de metros quadrados, e 228 trechos finalizados, que correspondem a mais de 6 milhões de metros quadrados.

Entre os critérios que a Secretaria Municipal das Subprefeituras (SMSUB) considera para a escolha destas vias, estão o volume de tráfego e a deterioração do pavimento existente, demanda de transporte coletivo sobre pneus, histórico de operação de conservação de pavimentos viários, além de outras demandas da própria comunidade.

Foram mapeadas 100% das vias asfaltadas, o maior levantamento já feito sobre condição, trepidação e qualidade do asfal-



to. Além de toda essa dimensão, o programa ainda gera mais de 3.000 novos empregos.

Após o serviço finalizado pelo programa de conservação e manutenção da malha viária, as vias entram no cronograma da CET para sinalização. Todas as previsões de entrega foram cumpridas e o tempo de

execução, em média de 120 dias, abreviado em grandes avenidas.

As vias finalizadas e em execução podem ser conferidas em tempo real, na página inicial do site da SMSUB, ou pelo link: [prefeitura.sp.gov.br/recape](http://prefeitura.sp.gov.br/recape).

Tecnologia de ponta

O Sistema Gaia, implantado em 2019,

colocou São Paulo na era digital, com o levantamento em tempo real das condições das vias. Com dispositivos acoplados em 108 carros de aplicativos e táxis parceiros que circulam por toda a cidade e por meio da ferramenta, é possível verificar as condições do asfalto e localizar possíveis defeitos e irregulari-

dades diariamente.

O Gaia identifica a qualidade e o conforto do pavimento pela ondulação do asfalto. E classifica o estado da via entre ótimo, bom, regular, ruim e péssimo. Onde o estudo mostrou a situação ruim, o PavScan, um scanner moderno, sinaliza o serviço que será realizado de

### PUBLIEDITORIAL

acordo com o grau do desgaste. E um outro equipamento, o FWD, se soma ao diagnóstico para identificar se há necessidade de reparos profundos.

Tendo consciência ambiental sempre em seu foco, a Prefeitura de São Paulo articulou com as concessionárias um programa de qualificação da recomposição de pavimentos. O material asfáltico resultante da fresagem de pavimentos asfálticos, o RAP (Reclaimed Asphalt Pavement) é reciclado para ser reutilizado nas vias em serviços de manutenção. Os materiais reciclados, como resíduos de asfalto, guias, sarjetas e concretos, substituem a utilização de Brita Graduada Tratada com Cimento (BGTC).



**CIDADE DE SÃO PAULO**



# Prefeitura anuncia Projeto 3D em favela na Vila Bela

Nesta quarta-feira (5), uma coletiva de imprensa do prefeito de São Paulo, Ricardo Nunes, detalhou sobre a implantação e o andamento do Projeto "3D na Favela do Haiti", na Vila Bela. A iniciativa é da empresa responsável pelo Festival The Town, com o apoio da Prefeitura.

A ação faz parte do programa "Por Um Mundo Melhor", que nasceu no Rock In Rio e agora chega ao Festival The Town, por conta de uma parceria entre a Prefeitura de SP, Gerardo Falções, Gerdau, Fundação Grupo Volkswagen e Vozes da Periferia.

"Essa ação toda é um exemplo de vida para a gente, que precisa na nossa vida, no nosso dia-a-dia, dentro da "nossa" comunidade, poder nos juntar, "um ajudar o outro, porque quando a gente [se] junta, têm um propósito, a gente fica mais forte e as coisas acontecem",

apontou o prefeito de São Paulo, Ricardo Nunes, engrandecendo e parabenizando as parcerias conjuntas para fazer o projeto acontecer. "Tô muito feliz. Parabéns a cada um de vocês", completou Nunes.

Roberto Medina é o idealizador do Rock In Rio, The Town e um dos organizadores da iniciativa em São Paulo. Segundo ele: "a gente está tentando fazer um pedacinho da extensão do que vai acontecer no The Town aqui. A gente entende que projeto social é fundamental para a cidade, para o país, estamos tentando "botar" uma luz para a favela do Haiti e mostrar que tem jeito. Vocês [moradores da comunidade] estão sendo premiados com a vida que vocês merecem ter".

Ludmilla e Criolo, estiveram presentes durante a coletiva. "Muito legal viver o The Town como um festival que pensa nos



Obras do projeto iniciaram em 2022 e seguem em andamento

shows mas vai para além disso e pensa nas pessoas também, pensa no social", apontou a cantora, que ficou grata por ter sido convidada para fazer parte do momento de alegria para as famílias da Haiti. "Eu sempre quis fazer parte dessas ações sociais, mas não sabia como, então encontrei o Roberto Medina que

é um cara super engajado nessa causa, e acho que é isso que vai fazer a diferença", frisou ainda.

"Agradeço por poder fazer parte disso, ver que é possível. Tenho certeza que isso é inspiração para outras ações, que venham mais e mais e mais e as pessoas se sintam tocadas por ações como esta tão forte que

está acontecendo aqui hoje", destacou Criolo.

O Projeto 3D (Digital, Digna e Desenvolvida) prevê melhorias habitacionais, abastecimento de água e saneamento, formação de lideranças comunitárias, construção de sobrados e assobradados sustentáveis, coloração de hidrômetros, entre outras medidas.

O principal objetivo é transformar a vida das famílias que vivem na comunidade, viabilizando ações que promovem o fortalecimento comunitário, empreendedorismo, capacitação, empregabilidade e acompanhamento individualizado dos moradores.

A favela do Haiti é a quinta 3D do Brasil, a primeira na Cidade de São Paulo, e foi escolhida pela ONG Gerardo Falções. O trabalho na região já tem acontecido desde 2022, quando um estudo no local iden-

tificou o percentual de pessoas que ficaram entre a pobreza e o início da dignidade na classificação da busca pela quebra do ciclo da pobreza.

Um dignômetro foi inaugurado após a coletiva, o qual apontará a evolução e o avanço dos trabalhos que estão sendo realizados na comunidade, que até o momento já está com 20% de espaços revitalizados; 10% de moradias transformadas; 50% de pessoas inseridas no mercado de trabalho e 20% de pessoas qualificadas.

As obras da praça central da comunidade, a qual receberá o nome de Chicão, homenageando um dos moradores da região, engajado no projeto, já começaram e até o final de agosto, por exemplo, até 100% do abastecimento de água deve chegar aos moradores de Haiti.

A Favela do Haiti fica na R. Forte de São Bartolomeu, 2.

# AUTO NEWS

## INFORMAÇÕES, ACESSÓRIOS, SERVIÇOS E PEÇAS

### Nova Ranger vende mais de 3.000 unidades na semana de lançamento

A Nova Ford Ranger já vendeu mais de 3.000 unidades no Brasil, completando a primeira semana de lançamento com mais um marco expressivo no mercado. Desse total, mais de 1.000 unidades foram registradas em apenas 24 horas, exclusivamente pela plataforma online no site [www.ford.com.br](http://www.ford.com.br), que inicialmente atendeu só clientes da marca.

"O ritmo de vendas da Nova Ranger começou forte e continua surpreendendo, mostrando que os clientes estão reconhecendo todos os avanços que

ela traz para o segmento", diz Pedro Tadeu Resende, diretor de Vendas e Rede da Ford. "Isso mostra a confiança na marca e no produto e tenho certeza que eles vão se empolgar ainda mais quando dirigirem a picape."

A Nova Ranger é disponível nas versões XLT (R\$ 289.990) e Limited (R\$ 319.990), ambas equipadas com motor 3.0 V6, transmissão automática de 10 velocidades e a exclusiva tração 4WD. Esse novo motor V6, desenvolvido pela Ford com bloco de ferro grafite compactado, cabeçote de alumínio e bicos

injetores de alta pressão, tem o maior torque da categoria (61,2 kgfm), destacando-se também pelo consumo eficiente e baixíssimo nível de ruído.

A picape de nova geração traz também aprimoramentos no chassi, suspensão e direção, freio a disco nas quatro rodas e quatro ou seis modos de condução, que refinam a sua dirigibilidade em todo tipo de terreno. O interior oferece um padrão de espaço e acabamento superior, incluindo bancos de couro e central multimídia com tela vertical de 12", a maior do

segmento, com acesso sem fio para Android Auto e Apple CarPlay e carregador por indução, entre outros equipamentos.

A Ranger Limited oferece ainda um kit opcional de equipamentos com painel de instrumentos digital de 12,4", rodas de liga leve de 20" e um pacote de tecnologias de assistência exclusivas, que incluem piloto automático adaptativo com stop & go, assistente de frenagem de ré, monitoramento de ponto cego com cobertura de reboque e câmeras 360°, entre outras.



Mais de 1.000 unidades foram registradas em apenas 24 horas

# ClassiNews

LIGUE: 2914-0655

Balcão Central R. General Lecor, 246

### EMPREGOS

**COSTUREIRA(O) RETISTA ESTAMOS ADMITINDO PARA INICIO IMEDIATO**  
Salário compatível a experiência  
**BAIRRO IPIRANGA/SP**  
(prox. metrô Imigrantes-Ipiranga)  
☎ 97543 1399

**TUDO NEWS**

**MASSAGEM**  
Para senhores, senhoras, gestantes e pós operatório,  
R\$ 60 Sessão  
F: 5041-7806 Cris

**AGREGO PICAPE**  
Para entrega de colchões  
Tr: Rua Domingos de Moraes, 1550  
ou ☎ 9.5305-7069

**ANTIGUIDADES EM GERAL**  
**COMPRA E VENDA Também Cédulas e Moedas**  
Pago melhor preço do mercado.  
Fs.: 9.9988-2710  
2645-0577

### CASA E SERVIÇOS

**ESTRELA**  
Esquadrias Metálicas Ferro e Alumínio  
**PORTAS, PORTÕES, GRADES, VITRAUX, JANELAS, ETC**  
R. Marechal Pimentel, 678 - Sacomã (par. à R. Alencar Araripe, alt. nº 829)  
**2272.9626 / 2273.7070**

**OKINAWA CUPINS**  
CUPINS DE SOLO E MADEIRA  
BROGAS, BARATAS, PULGAS E RATOS  
**5012-1226/5012-3996 ☎ 95397-7761**

**VENDO APARTAMENTO MIOLO DO IPIRANGA**  
Próximo a escolas, supermercado, farmácia, etc.02 dormitórios c/armários, sala, cozinha c/armários, banheiro e área de serviço, área útil de 66m² -  
**R\$ 385.000,00 - 2274-9374 99547-5470 | Creci 1475-J**

**TÉRREA PRÓXIMO CURSINO NEGÓCIO ESPETACULAR!**  
R\$ 450 Mil. Contendo 2 casas. Terreno 6X30. Próximo à tudo. Grande oportunidade!  
**☎99936-7611 ☎5062-4141 - Peres**

### IMÓVEIS

**Vende/Aluga Prédio Comercial**  
S.J. Climaco - Prox. Via Anchieta  
R\$ 1.990.000,00 - R\$ 18.000,00  
871 m² a.l. - 9m de frente  
Terreo + 1º and. - 1353 m² a.c  
Sist. Trifásico, 7 banhs. Refeit.  
6 Vgs, piso ciment.  
Tratar Sr. Takuya - Creci 56602  
☎ 98938-3464

**IPIRANGA Vendo / Alugo**  
V. Vera 2ds, 2banhs, d.emp, qtal, 2 vagas  
**R\$2.700,00 - Aluguel R\$ 660 mil - Venda**  
R:Guilherme Bebiano Martins 299  
F:5061-7127 h/c

**MOINHO VELHO**  
3 casas bom p/ alugar ou construção  
Plano 10 X 32  
**R\$720 mil 96541-6554 Creci 28073**

**ALUGA APTO 1 DORM**  
Com garagem, na Rua: do Orfanato 569 ap.41. Chaves c/ zelador Sr. Manoel Só R\$1.600,00 (inclusive condomínio + IPTU). Excelente localização  
**F: 5061-8939**

**VENDEM-SE APARTAMENTOS**  
M.Velho - 3 dt, sl, coz, banh, 1 Vg, 69m² au, .....Cond. R\$ 930,00 - R\$ 345 Mil  
M.Velho - 2 dt, sl, coz, banh, 1 Vg, 72m² au, .....Cond. R\$ 700,00 - R\$ 385 Mil  
Sacomã - 2 dt, sl, coz, banh, 1 Vg, 66m² au, .....Cond.R\$ 800,00 - R\$ 290 Mil  
V.Monumento - 2 dt, sl, coz,banh, 1 Vg, 57m² au., Cond. R\$ 630,00 - R\$ 430 Mil  
Ipiranga - 2 Dt, sl,coz,banh,Qe, as..... Cond. R\$ 600,00 - R\$ 600 Mil  
Ipiranga - 2 Dt, sl,coz,banh.....Cond. R\$ 250,00 - R\$ 330 Mil  
J. Celeste - 2 Dts, sl, cor, banh, as. 1 Vg, 55 M² au.....Cond. R\$ 615,00 - R\$ 250 Mil

**SOBRADO**  
V. Livieiro - 3 dt, sl, coz, banh, lavabo, edic. 2 Vgs - 7x24m.....R\$ 900 Mil  
Ipiranga - 2 dt, sl, coz, banh, lavabo, As, 1 Vg - 55m² au - Cond. R\$ 200,00 .....R\$ 540 Mil  
V. Moraes - 3 Dt, sl, coz, banh, lavabo, 4 Vgs .....R\$ 540 Mil  
**TRATAR C/ TAKUYA - Creci 56602 - F: 9.8938-3464**

**VENDCOM** NEGÓCIOS IMOBILIÁRIOS CRECI 16.509-J

**5062-6811** R. Maria Celina, 169 (alt. 2099 da R. Sta. Cruz)

VEJA AS FOTOS DOS ANUNCIOS EM NOSSO SITE POR REFERÊNCIA [www.vendcomimoveis.com.br](http://www.vendcomimoveis.com.br)

<p><b>PRÉDIO INDUSTRIAL (VAGO) VILA LIVIEIRO</b> SÓ R\$ 2.350.000,00 ÓTIMO PARA RENDA OU USO PRÓPRIO, VALE O DOBRO, FORA RODÍZIO TRAV. AV. NOSSA SENHORA ENCARNACÃO / RUA PEDRO AMANCIO, Nº 31, PROXIMO A VIA ANCHIETA, COM 800 M2 TERRENO E 1700M2 AC, VÃO LIVRE E ESCRITÓRIOS, NECESSITA REFORMA.</p>	<p><b>TERRENOS PARA CONSTRUÇÃO DE PEQUENOS EMPREENDIMENTOS IPIRANGA AO LADO DO AQUÁRIO, COM 400 M2 - 8X50,</b>  ÓTIMO PARA COMÉRCIO -R\$ 1.650.000,00</p> <p><b>VILA GUMERCINDO COM 778 M2 COM 13 M DE FRENTE, R\$ 1.750.000,00.</b></p> <p><b>APTO NOVO VILA GUMERCINDO</b> <b>R\$ 320 MIL. COM 2 DORMS., SALA, COZINHA , W.C., A/S., 44 M2 A.U..</b></p>	<p><b>SOBRADÃO AO LADO METRO ALTO IPIRANGA</b> R\$ 890 MIL - 3 DORMS (SUITE) - 2 VAGAS - DEP . EMPREGADA COM W.C. AMPLA SALA , COZINHA COM A.E., QUINTAL, ENTRADA LATERAL.</p> <p><b>SOBRADOS COM 2 DORMITÓRIOS E 2 VAGAS PRÓXIMO AV BOSQUE DA SAUDE/ AV CURSINO - R\$ 470 MIL. (RUA DOMINGOS DE ROGATI)</b></p> <p><b>PRÓXIMO A PADARIA FIORELLA RUA MARIA CELINA - R\$ 545 MIL</b></p> <p><b>PRÓXIMO METRÔ ALTO IPIRANGA RUA COMENDADOR ANTONIO PERES R\$ 680 MIL.(ESTUDA PERMUTA).</b></p>	<p><b>APTOS COM 2 DORMITÓRIOS - VAGA. RUA SANTA CRUZ - 80 M 2 - R\$ 530 MIL. JD CELESTE - 54 M 2 - R\$ 200 MIL. RUA DO ARRAIAL- 74 M2 R\$ 490 MIL.</b></p> <p><b>AV. GENTIL DE MOURA (REFORMADO COM ARMÁRIOS) - 90 M2 - R\$ 680 MIL</b></p> <p><b>SOBRADO VILA DAS MERCÊS. R\$ 630 MIL</b> 3 DORMS., W.C., SALA., COZINHA COM A.E., ÁREA DE SERVIÇO, QUINTAL COM CHURRASQUEIRA, 2 VAGAS.</p>
---	--	---	--



**BELEZA**

# O dermatologista deve ser visitado regularmente

Ter a pele bonita não depende somente de bons cosméticos. Antes de tudo, é preciso prestar atenção na saúde da pele. Por isso é que existe uma especialidade médica chamada Dermatologia.

Quem gosta de cuidar da pele costuma ficar de olho nos lançamentos de cosméticos que sempre prometem resultados milagrosos e nem sempre entregam isso ao consumidor. É bom experimentar as novidades, mas vá com cautela.

Quem se preocupa com a beleza da pele, sabe que não pode descuidar do protetor solar, faz limpeza no rosto de tempos em tempos, depila as sobrancelhas, depila o rosto todo, enfim, sempre procura dar aquela caprichada no visual.

Mas quantos se lembram de ir periodicamente ao dermatologista?

Ao contrário do que muitos acreditam, consultar o dermatologista não é algo que deve ser feito só quando há algum problema na pele, como alergia ou manchas. Afinal, a pele é o maior órgão do corpo humano e, além de interagir com os demais órgãos do corpo, está perma-

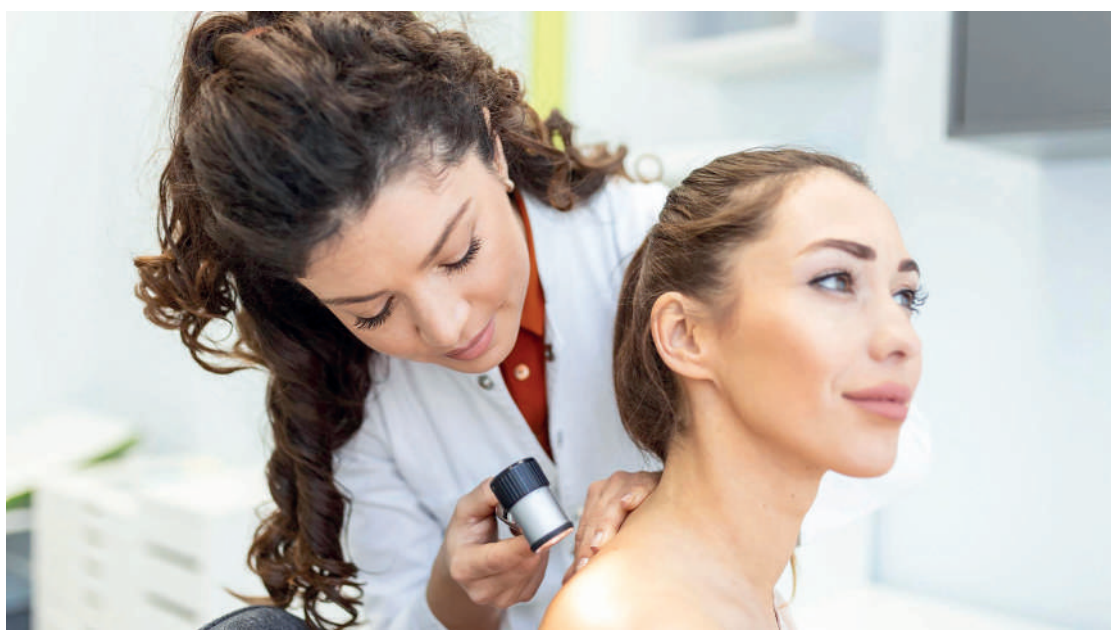

nentemente exposta ao meio-ambiente. Portanto, da mesma forma que você adota como rotina a ida ao clínico geral, ginecologista, urologista ou pediatra, a consulta dermatológica também deve fazer parte de sua agenda de saúde. E, lembre-se: uma pele bem tratada, sempre causa uma ótima impressão e, ainda, faz muito bem para sua autoestima.

E se o assunto é beleza, a gente precisa abordar outro

assunto que é o câncer de pele, um problema de saúde, mas que pode afetar a aparência.

Os médicos explicam que as avaliações dermatológicas periódicas são um importante instrumento para a detecção precoce de câncer de pele. Na consulta, os pacientes são orientados a estar sempre atentos a pele, fazendo o autoexame com regularidade, e a usar diariamente protetor solar. A Dermatologia pode prevenir várias

doenças que acometem boca, cabelos, pelos e unhas, como também diagnosticar Doenças Sexualmente Transmissíveis (DSTs).

O dermatologista pode ajudar, e muito, quando o assunto é apenas a beleza da pele. Ele tem condições de indicar bons produtos e procedimentos rejuvenescedores, lembrando que alguns destes procedimentos só podem ser executados pelo médico.

**S.O.S | Studio Sobrancelhas**  
Especialista em Micropigmentação  
Olhos e boca | Sobrancelhas fio a fio  
Shadow e alinhamento  
Alongamento de Cílios | Buço  
☎ 11 98823-8685 @ sosstudiosobrancelhas  
Rua Clemente Pereira, 503 - sala 1 - Ipiranga  
(ao lado do McDonald's)

**CLÍNICA DE PODOLOGIA**  
Há mais de 40 anos cuidando da saúde dos seus pés e de sua família  
**PROFISSIONAIS ESPECIALIZADOS EM PÉS DIABÉTICOS**  
Calos e calosidades - Corte de unha - Manicure  
Laserterapia para tratamento de onicomicose (micose de unha)  
Orteses - Podologia completa - Unha encravada  
Rua Brigadeiro Jordão, 717 - Ipiranga  
☎ 2274-4095 ☎ 99397-6166

**escutar Plus**  
Aparelhos Auditivos  
Ajudando você ouvir melhor!  
Rua Costa Aguiar, 1471 - Ipiranga  
☎ 2068-1089 ☎ 98667-7775  
escutarplus@gmail.com

**CONSULTÓRIO ODONTOLÓGICO**  
**Dr. Luis Augusto Gac Leal**  
CROSP 46.907  
ESPECIALISTA EM IMPLANTES DENTÁRIO  
Dentadura Implantada -  
Lentes de Contato Dental -  
Avaliação sem Compromisso!  
Rua Arcipreste Andrade, 727 - Cj. 132  
☎ 94062-8773

**Casa e Cia.**  
CONSTRUÇÃO - ARQUITETURA - DECORAÇÃO

**GESSO GUINA**  
Forros, Molduras, Sancas, Dry-wal, etc.  
Divisórias em Acartonado  
☎ 98521-1952

**APLICADORA IPIRANGA/JABAQUARA**  
Raspagem de Taco e assoalho  
Aplicação de Sinteko e Bona  
Calafetação especial  
Sinteko - R\$ 39,00 | Bona - R\$ 89,00  
Contato: Lucas/Andressa  
☎ 95345-9005 | 98259-9452

**EDC Construções e Reformas em Geral**  
Pedreiro - Pintura - Hidráulica  
Elétrica - Revestimento  
Esgoto - Telhado Piso  
**Emílio**  
☎ 93077-3710  
☎ 97584-7014

**RASPA TACO**  
Aplicação de sinteko, bona, vitta berga  
Colocação de taco e assoalho  
Fs.: 2371-9941  
9.6190-2068  
Falar com Claudio

**Calhas IPIRANGA**  
FABRICAMOS CALHAS - RUFOS  
COIFAS - CHAMINÉS - CURVAS  
FAZEMOS QUALQUER MODELO E PEÇAS ESPECIAIS SOB ENCOMENDA  
FAZEMOS ATÉ 8 MTS SEM EMENDA | PINTURAS ELETROSTÁTICA  
☎ 2062-8979 | 2272-4883 ☎ 96338-0260  
Rua Labatut, 850 - Ipiranga  
www.calhaspiranga.com.br | vendas@calhaspiranga.com.br

**MONTANO MADEIRAS E FERRAGENS LTDA.**  
\* Deck de Piscina \* Rodapé \* Sarrafo \* Tábuas \* Forros (Madeira e PVC)  
\* Puxadores \* Colas \* Thiner \* Seladora \* Linha Completa de Aramados \* Porta C/d  
\* Folhas Nacionais e Importadas Tudo para móveis em geral  
www.montano.com.br **FERRAGENS PARA MÓVEIS**  
Por WhatsApp, Telefone ou E-mail MANDAMOS ENTREGAR!!!  
☎ 11 5062-7028 / 11 9.5780-4063  
Av. do Cursino, 513 - Vila Guercindo

**Produtos Bagarollo**  
Grade de proteção  
Fechamento área  
Tela mosquiteira  
Corrimão  
Porta Sanfonada  
Grade pantográfica  
Porta p/ armário  
Várias cores de alumínio  
VIA ANCHIETA, 1750 - TEL: 2272-0652 / 9.8846-7887 - www.bagarollo.com.br

**BOM APETITE**

# Delicioso Creme de Moranga

Ingredientes: 1 quilo de moranga ou abóbora madura; 1 ½ litros de água; 3 tabletes de caldo de carne; 1 lata de creme de leite; queijo tipo Parmesão ralado; cheiro verde a gosto. Preparo: Numa panela, cozinhe a moranga ou abóbora com metade da água. Depois de cozida, retire a moranga e bata no liquidificador usando um pouco da água do cozimento para dar liga. Volte o purê para a panela na qual cozinhou, junte o restante da água e os tabletes de caldo. Deixe cozinhar até ficar apurado e cremoso. Retire do fogo, junte o creme de leite e o cheiro verde. Misture bem. Sirva a seguir acompanhado de queijo tipo Parmesão ralado. Variação: Substitua o caldo de carne por caldo de galinha ou de legumes. Para incrementar o sabor, frite 2 dentes de alho bem amassados em azeite, junte a moranga ou abóbora e a água procedendo a seguir como indica a receita.



(sobremesa) de mostarda; 1 colher (sopa) de catchup; 1 xícara (chá) de cogumelos picados; 1 tomate grande sem pele e sem sementes picado; 1 lata de creme de leite; sal e pimenta do reino a gosto. Preparo: Numa panela, coloque a manteiga e o azeite. Aqueça e frite a carne picada aos poucos, até ficar dourado e reserve em outro recipiente. Na mesma panela, refogue a cebola até murchar e ficar transparente. Junte a carne previamente frita, o tomate, o catchup e a mostarda. Tempere com sal e pimenta do reino e cozinhe até conseguir molho espesso. Se necessário, adicione um pouco de água quente durante o cozimento.

Quando estiver espesso, junte os cogumelos e o creme de leite. Misture bem e cozinhe por mais 1 minuto. Sirva a seguir. Dica: quando fritar a carne, evite que se forme líquido na panela, mas caso aconteça, frite até o líquido formado evaporar. Retire a carne da geladeira e deixe atingir a temperatura ambiente, antes de fritar. Frite a carne em pouca quantidade de cada vez.

**Flan de Arroz**  
Ingredientes: 1 xícara (chá) de arroz; 1 pitada de sal; 6 ovos; ½ litro de leite; 1 xícara (chá) de açúcar; essência de amêndoas; amêndoas torradas cortadas em lascas e morangos para a

guarnição. Preparo: Cozinhe o arroz em água com a pitada de sal até que fique macio e seco. Deixe esfriar. Bata os ovos com o açúcar, aos poucos acrescente o leite e a essência de amêndoas. Junte o arroz e misture bem. Coloque numa fôrma para pudim e leve ao fogo, em banho-maria, durante 1 hora. Retire do fogo. Espere esfriar e leve à geladeira. Desenforme na hora de servir decorando com as lascas de amêndoas e morangos a gosto.

**Farofa de Quiabo**  
Ingredientes: 300 gramas de quiabo; 2 colheres (sopa) de óleo; 2 colheres (sopa) de manteiga; 1 cebola média cortada em rodelas; 1 ½ xícara (chá) de farinha de milho; ½ xícara (chá) de água; 1 colher (chá) de sal; molho de pimenta a gosto. Preparo: Corte o quiabo em pedaços de 1 cm. Numa panela, junte o óleo, a manteiga, a cebola e o quiabo. Refogue, mexendo de vez em quando, até o quiabo ficar macio. Acrescente a farinha de milho e misture bem, adicionando água aos poucos e mexendo sempre, até a mistura ficar úmida. Tempere com sal e molho de pimenta a gosto. Sirva a seguir.

**HULA GULA**  
**NOVIDADE**  
Abertos às Segundas-Feiras  
**PIZZAS** só R\$ 35,99  
Sabores: Bauru - Berinjela - Calabresa 1 Escarola - Lombinho - Marguerita Toscana - Mussarela - Baiana (Consulte outros sabores)  
**ESFIHAS** a partir de R\$3,00 (Na compra de 30 esfihas grátis 1 refrigerante)  
☎ 2061-9139 / 2274-7343 ☎ 95298-1524  
Rua Américo Samarone, 264 - Ipiranga  
www.hulagula.com.br

**PIZZERIA ITALIANA GRAN ITÁLIA**  
Verace Pizza Napolitana  
PIZZA • PASTA • BAR  
TODAS 3F, 4F, 5F E DOM. NA COMPRA DE 1 PIZZA GANHE 1 REFRIGERANTE (COCA, GUARANA OU FANTA 1,5L OU 1 BROTINHO DOCE)  
TODAS ÀS 3F E 4F NA COMPRA DE 2 CERVEJAS: ORIGINAL HEINEKEN A 3 É GRÁTIS  
**ESPAÇO KIDS** (Brinquedos com monitores)  
**DELIVERY:**  
☎ 2946-8228 / 2948-4545 / 94526-4527  
Av. Padre Arlindo Vieira, 313  
Funcionamento: Terça à Quinta e Domingo das 18hs às 23hs  
Sexta e Sábado: das 18 às 00hs