

Ipiranga News

GRUPO BAIROS UNIDOS

IPIRANGA 24 ANOS COM VOCE NEWS

ANO XXV - Nº 1195 Fone: 2914-0655
www.ipiranganews.inf.br - comercial@ipiranganews.inf.br

CIRCULA ÀS QUINTAS - FEIRAS
SÃO PAULO, 07/10 A 13/10/2021



Bolo de chocolate

Fofinho, prático, rápido e delicioso. O bolo de chocolate é uma deliciosa sobremesa e se tornou a predileta das crianças em dias de festas de aniversário. Ele pode ser feito com diversos tipos de recheios. **PÁGINA 6**

Ilhas Maurício

Um paraíso localizado na África do Sul no qual é possível encontrar diversas praias magníficas. As ilhas possuem bangalôs, que foram feitos sob medida para uma inesquecível Lua de Mel **PÁGINA 4**



Ipiranga nas mãos dos bandidos



A reportagem do Ipiranga News procurou o Comando do 46º Batalhão da Polícia Militar no bairro, mais não conseguiu obter respostas para a ondas de criminalidade da qual uma das vítimas foi o jovem Lucas do Valle (destaque) morto com um tiro na cabeça durante um assalto às 6h30 da manhã na rua Gama Lobo, por uma dupla que estava em uma moto. **PÁGINA 4**

Muita calma nessa hora

As prefeituras das duas maiores cidades do Brasil, São Paulo e Rio, estudam flexibilizar a exigência de máscara. O planejamento é tirar a obrigatoriedade da proteção facial em ambientes ao ar livre já neste mês. A pergunta que fica é: não é cedo demais?

É fato que demos avanços importantes com a vacinação e a desaceleração da pandemia, mas o novo coronavírus ainda está circulando entre nós. Todos os dias, centenas de brasileiros são internados com covid-19 e outros tantos perdem as suas vidas vítimas da doença. Evidentemente que a melhor maneira de se proteger contra o vírus é com a vacina. Mas também já está cientificamente comprovado que a máscara

ajuda - e muito - a evitar a contaminação.

Especialistas apontam que a decisão de não exigir mais a obrigatoriedade da proteção facial pode ser arriscada. Muitos dizem que a máscara deveria ser a última proteção a ser retirada, afinal a pandemia ainda não está 100% controlada e há o temor do surgimento de novas variantes.

Hoje, a média móvel é de 498 mortes diárias por covid-19 no País, calculada com base nos dados dos últimos sete dias a fim de evitar distorções entre fins de semana e dias úteis. Ao todo, apenas 44,2% da população brasileira está com o esquema vacinal completo. **NOSSA OPINIÃO. PÁGINA 2**

Catarina Labouré comemora 51 anos



Creche católica bastante respeitada por seus serviços prestados na região do Ipiranga, comemora 51 anos de existência neste mês. Entidade recebe atualmente 217 crianças e tem diversas atividades para as crianças matriculadas ao longo do dia. Local leva o nome de Catarina Labouré por conta da santa que foi freira da Companhia das Filhas da Caridade de São Vicente de Paulo, e realizou diversas ações online durante a pandemia. **PÁGINA 3.**

Seu aparelho auditivo vale desconto na compra de um novo!

(11) 9 4866-6859
(11) 2272-5894
Rua do Manifesto, 798 | Ipiranga - SP

Ouçá cada detalhe sem que percebam!

ReVitali

COMPRA-SE OURO PRATAS E JOIAS

Avaliamos na hora
Pagamos a vista em dinheiro
Negociação rápida e segura

Atendemos sábados, domingos e feriados

IPIRANGA
Rua Bom Pastor, 2100
Sala 403 - Ipiranga

98217-5757
3051-3095

DISTRIBUIDORA DE ÁGUA MINERAL

MARÉ ALTA

A sua distribuidora de confiança!

9.4988-4141 / 2591-2989
RUA SILVA BUENO, 114

BARAS café
Café e Restaurante

- Massas Artesanais
- Pratos Executivos • Pratos Fit
- Café Especiais • Doces • Bolos
- Bolos para festas Lanche ou Café

Venha nos visitar ou peça pelo IFood/Rappi!

@Baras.Café | 11 9940-27822
10h às 18h - Segunda à Sábado | Rua Cipriano Barata, 2261 - Ipiranga

Ricca

Regularização de Imóveis

APROVEITE ANISTIA DE IMÓVEIS

REGULARIZE JÁ!!!

ORÇAMENTOS SEM COMPROMISSO

99799-2626
5587-1616

www.riccasp.com.br | riccasp@riccasp.com.br

CONSULTÓRIO ODONTOLÓGICO IMPLANTE DENTÁRIO NO IPIRANGA

Dr. Luis Augusto Gac Leal
CROSP 46.907
Especialista em Implante Dentário

Dentadura Implantada

Botox e Preenchimento

Reduz Rugas
Levanta Musculatura
Diminui Bigode Chinês
Reduz Flacidez

R. Clemente Pereira, 507 - Ipiranga
R. Arciprestes Andrade, 727 - cj. 132
Cel: 94062-8773

Ipiranga News e Jabaquara News

Cuidados com seu PET?

Consulte nosso jornal para que seu PET fique sempre saudável!

Para anunciar: 2914-0655

Ipiranga News

está no **facebook**

curta essa ideia

facebook.com/ipiranganews

GRUPO BAIROS UNIDOS
Ipiranga News
 Fundado em 09/10/1997
Jabaquara News
 Fundado em 24/03/2000
Expresso News
 Fundado em 14/03/2007
Jornais a serviço da comunidade

Diretor Superintendente: Luiz Antonio de Paula
Diretor Executivo: Mauro Ramos
Diretora Comercial: Vera Helena Ramos
Gerente Comercial: Rafaela Maia
Redação: Paula Ramos
Diagramação: José Carlos Rocha da Costa (Colaborador)

facebook.com/ipiranganews @ipiranganews21
 REDAÇÃO: R. General Lecor, 246 / CEP: 04213-020 - Ipiranga - SP
 Fone / PABX: (011) 2914-0655
 e-mails: jornal@ipiranganews.inf.br / comercial@ipiranganews.inf.br
 Site: www.ipiranganews.inf.br / www.jabaquaranews.com.br

IPIRANGA NEWS É DISTRIBUIDO NAS SEGUINTEZ ÁREAS: Ipiranga, Alto do Ipiranga, Jardim da Saúde, Vila das Mercês (parte), Bosque da Saúde, Chácara Klabin, São J. Clímaco (parte), Av. Cursino (parte), Jd. da Glória, Jd. Santa Cruz (parte), Vila Livieiro (parte), Moinho Velho, Sacomã, Vila Carioca, Vila Gumerindo, Vila Monumento, Vila Nair, Vila Vera e parte do Cambuci.
JABAQUARA NEWS É DISTRIBUIDO NAS SEGUINTEZ ÁREAS: Jabaquara, Mirandópolis, Planalto Paulista, Chácara Inglesa, Bosque da Saúde, São Judas, Conceição, Guarani, Parque Jabaquara, Cidade Vargas, Vila Mascote e Vila Mariana.

NOSSA OPINIÃO

Muita calma nessa hora

As prefeituras das duas maiores cidades do Brasil, São Paulo e Rio, estudam flexibilizar a exigência de máscara. O planejamento é tirar a obrigatoriedade da proteção facial em ambientes ao ar livre já neste mês. A pergunta que fica é: não é cedo demais?

É fato que demos avanços importantes com a vacinação e a desaceleração da pandemia, mas o novo coronavírus ainda está circulando entre nós. Todos os dias, centenas de brasileiros são internados com covid-19 e outros tantos perdem as suas vidas vítimas da doença. Evidentemente que a melhor maneira de se proteger contra o vírus é com a vacina. Mas também já está cientificamente comprovado que a máscara ajuda - e muito - a evitar a contaminação.

Especialistas apontam que a decisão de não exigir mais a obrigatoriedade da proteção facial pode ser arriscada. Muitos dizem que a máscara

deveria ser a última proteção a ser retirada, afinal a pandemia ainda não está 100% controlada e há o temor do surgimento de novas variantes.

Hoje, a média móvel é de 498 mortes diárias por covid-19 no País, calculada com base nos dados dos últimos sete dias a fim de evitar distorções entre fins de semana e dias úteis. Ao todo, apenas 44,2% da população brasileira estaria com o esquema vacinal completo.

A máscara é algo simples e que já está incorporada à rotina dos brasileiros. Mesmo assim, cabe às autoridades conscientizar a população e explicar, por exemplo, que um encontro familiar com mais segurança deve ser feito ao ar livre, com pessoas distantes. Se isso não

for possível e a única opção for realmente um espaço fechado, todos devem usar máscara.

Vejam o exemplo dos Estados Unidos. Por lá, há alguns meses, muita gente acreditou que tinha vencido a pandemia. Agora, já se vê um novo crescimento de casos, internações e mortes.

Causa espanto ainda as projeções de que o Carnaval de São Paulo reunirá 15 milhões de pessoas nas ruas da cidade em março de 2022 e não está prevista qualquer restrição para as aglomerações. Até porque as autoridades reconhecem que é inviável ter um controle sanitário da covid-19 em um evento deste porte, com os chamados megabloques arrastando verdadeiras multidões.

A história recente mostra

que a pandemia não pode ser esquecida, muito menos menosprezada. Hoje, o cenário ainda é muito incerto. Daqui a dois meses, talvez o quadro seja outro e melhor. Não custa lembrar também que nenhum país que flexibilizou os protocolos sanitários recentemente teve qualquer tipo de experiência do porte de um carnaval de rua brasileiro, com milhões de pessoas aglomeradas. O Brasil precisa aprender com os exemplos de países que estão à frente em relação à pandemia.

É fundamental que o Brasil consiga alcançar a marca de pelo menos 80% da sua população com o esquema vacinal completo até o carnaval. Sem esquecer, é claro, da aplicação da dose de reforço na população idosa, imunossuprimidos e outros grupos mais suscetíveis a desenvolver casos graves. Não dá para comemorar antes da hora.

Máscara deve ser a última proteção a ser retirada, afinal a pandemia ainda não está controlada

Estudante podem receber Bilhete Único Estudante em sua casa



A SPTrans, em parceria com União Nacional dos Estudantes (UNE) e com a União Municipal dos Estudantes Secundaristas de São Paulo (UMES), está oferecendo as estudantes receberem o Bilhete Único Estudante em casa sem a necessidade de deslocamento.

Para isso, basta fazer a solicitação no site da SPTrans (<http://sptrans.documentodoestudante.com.br>), preencher o cadastro com os dados solicitados (identidade e foto), cadastrar o endereço no qual quer receber o cartão e realizar o pagamento equivalente ao valor de dez tarifas (R\$ 44) mais o custo do envio. O valor pode ser pago via boleto bancário ou cartão de crédito.

É importante utilizar uma foto recente e manter os dados atualizados. O bilhete é entregue em até 5 dias úteis após a confirmação do pagamento e dos dados.

Para solicitar o Bilhete Único

de Estudante, primeiramente, o estudante precisará informar à unidade de ensino que deseja utilizar o Bilhete Único de Estudante no ano vigente, para que a mesma envie os dados da matrícula para a SPTrans.

Após a SPTrans receber os dados o estudante deverá prosseguir com o cadastro seguindo o seguinte passo a passo:

- Acessar o site sptrans.documentodoestudante.com.br;
- Realizar o cadastro e consultar a elegibilidade;
- Efetuar o pagamento da taxa de emissão mais o valor do frete;
- Escolher o endereço onde o Bilhete Único de Estudante deverá ser entregue;
- Fazer o upload de uma foto do rosto (3x4) e do documento de identificação (RG, CNH, Passaporte, RNE);
- Depois, basta aguardar a conferência dos dados e documentação.

Ideias em Debate

OS EXTREMOS

***Laerte Teixeira da Costa**
 Após as revoltas que culminaram com a Revolução Francesa de 1789 e mais tarde, durante o período napoleônico, os dois termos - direita e esquerda - foram se fixando na mente das pessoas. Na Assembleia Constituinte, a reunião teve dois grupos: do lado esquerdo estavam os radicais, mais exaltados, alinhados aos trabalhadores e à baixa burguesia; do lado direito estavam os mais moderados, tendentes a acordos e composições. Os primeiros foram denominados jacobinos e os segundos ficaram conhecidos por girondinos. Essa explicação de caráter ideológico permanece na maioria dos conceitos e definições, facilmente encontráveis nos compêndios de história.

Ao longo do século XIX, ainda na França, a linha divisória continuou sendo a original: os leais ao rei, à religião e à ordem estabelecida ficaram sentados à direita e os simpatizantes das

reformas e da própria Revolução sentavam-se à esquerda. De certa forma, dividiam progressistas e conservadores, mas essa nitidez foi embaçando a partir da segunda parte do século XX e, a rigor, estava desaparecendo. De repente, a partir do fracasso eleitoral dos progressistas, essa dicotomia voltou e está servindo a propósitos políticos. Gente que nada sabe a respeito da história dos termos postava-se de um lado ou de outro do espectro político e bate no peito afirmando ser desta ou daquela corrente. Essas posturas foram amplamente facilitadas pela internet e presença nas redes sociais, verdadeiro balaio de gatos, onde cabem todos e de tudo. A prática reflete o caos conceitual.

Os políticos, conforme a moda, gostam de se autodefinirem como de um lado ou de outro; as escolas, na maioria, mantem-se fiéis à história; os intelectuais continuam gastando

tinta sobre o tema; e a imprensa segue caracterizando os atores políticos e suas instituições como de esquerda ou de direita. Então, repetindo, a prática comporta todo esse universo de rotulações, sabendo que entre as duas pontas do espectro político estão todos. Não há fita métrica capaz de distingui-los com precisão. No Brasil, Centrão, uma expressão representativa de um grupo sem rosto, tornou-se popular.

O responsável foi o então deputado Roberto Cardoso Alves. Ele o organizou para atuação no Congresso, independentemente da origem de seus membros. Como nossa política comporta uma inversão perigosa, a sustentação parlamentar não se faz por eleição, mas por cooptação, o Centrão cai como uma luva no sistema do toma lá dá cá.

As pessoas comuns precisam aprender que não é pecado ser de direita ou de esquerda. Pecado é subtrair dinheiro público,

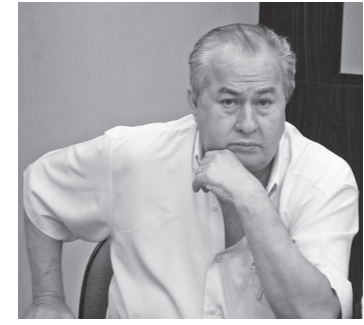

permitir o alastramento da pobreza, continuar explorando os fundos públicos e deixar a maioria sem escolas de qualidade. Melhor beber de fontes que estudam, como Norberto Bobbio, para quem a esquerda busca promover a justiça social enquanto a direita trabalha pela liberdade individual. Simplismo, mas quem estiver interessado convém ler "Direita e Esquerda: razões de uma distinção política", do próprio, publicado pela Editora Unesp.

**vice-presidente da UGT (União Geral dos Trabalhadores)*

Saúde

Odontologia

Saúde e Bem Estar
 • DENTISTA
 • EMAGRECIMENTO
 • ACUPUNTURA ESTÉTICA
 • NUTRICIONISTA
 • MASSOTERAPIA
 • ESTÉTICA CORPORAL E FACIAL
 • COACHING
R. DOS PATRIOTAS, 743
 (11) 2064-9834 / (11) 9.3800-1398
 fb.com/abudsauade

INSTITUTO RAUSCH DE ODONTOLOGIA
IMPLANTES - ORTODONTIA
CLÍNICO GERAL - PRÓTESES
ENDODONTIA - CLAREAMENTO DENTAL
 Há 27 anos no Ipiranga - Sede Própria - Estacionamento no Local
 Dr. Paulo Roberto Rausch Bernardo (CROSP 75340)
R. Clemente Pereira, 529 - Ipiranga - Ff: 2063-5999 / 2274-6031

Cirurgiã Dentista
Perita Odontológica
DRA. ROBERTA KAECKE CROSP 56932
 • Ortopedia funcional Maxilares
 • Ortodontia • Próteses
 • Implantes • Clareamento
 • Laserterapia • Endodontia (canal)
 Consultório no térreo, acesso para cadeirantes e idosos
R. Agostinho Gomes, 1659 - Ipiranga
Ff.: 2914-8383 / 9.9212-1727

Casa de Repouso

SERENIDADE
Casa de Repouso
 Hospedagem Completa para Idosos
 • Médico • Nutricionista • Enfermagem 24h
 • Fisioterapia • Terapia Ocupacional
 • Home Care • Área de Lazer • Hotel
Rua Calógero Calia, 442 - Jd. da Saúde
 Precos Especiais F: 4562-7317
 www.casaderepousoserenidade.com.br

CASA DE REPOUSO
 Equipe completa, médico e enfermeira padrão, fisioterapia. O melhor tratamento, carinho e amor, comida a vontade, limpeza e higiene absoluta. Visita todos os dias. Venha nos visitar.
Tel.: 5044-1784 / Cel.: 8192-5166 R. Zacarias de Góes, 1969 - Campos Belo

SIGA NOSSAS REDES SOCIAIS
 ipiranganews
 @ipiranganews21
Ipiranga News
 GRUPO BAIROS UNIDOS

Museu do Ipiranga lança cursos gratuitos em outubro

O mês de outubro será marcado por mais uma novidade no Museu do Ipiranga. O marco da independência vai lançar três cursos gratuitos, todos com certificado da USP (Universidade de São Paulo). Cada um desses cursos oferece 300 vagas com duração de seis horas, distribuídas em dois dias de aulas. As atividades serão ministradas online e ao vivo, com recursos de acessibilidade como Libras, legendagem e audiodescrição.

Os cursos são divididos nas temáticas Memórias da Independência (5 e 6 de outubro), Ambiguidades da Preservação de Acervos (19 e 20), e Programa de Educação do Novo Museu do Ipiranga (26 e 27). Veja o cronograma abaixo:
 Memórias da Independência 5 e 6/10, terça e quarta-feira, das 18h às 21h
 Coordenador: Prof. Dr. Paulo César Garcez Marins
 Especialista Ministrante: Teresa Cristina Toledo de Paula
 Serão apresentados e discutidos os procedimentos curatoriais básicos recomendados para avaliação física, documentação e preparação de tipologias de acervo especialmente frágeis à exposição.

O programa de Educação do Novo Museu do Ipiranga 26 e 27/10, terça e quarta-feira, das 18h às 21h
 Coordenadora: Profa. Dra. Vânia Carneiro de Carvalho
 Especialistas Ministrantes: Isabela Ribeiro de Arruda e Denise Cristina Carminatti Peixoto

O objetivo do curso é apresentar o desenvolvimento do programa de educação do novo Museu do Ipiranga, abrangendo três eixos: participação no projeto arquitetônico, participação no projeto curatorial e desenvolvimento de recursos de mediação.

As inscrições devem ser realizadas na plataforma Apolo até os dias 30 de setembro, 14 e 21 de outubro, respectivamente, sendo 50% destas destinadas a professores e alunos da rede pública. Sendo esse o caso, é necessário encaminhar documento comprobatório de atividade para o e-mail curiosmp@usp.br.

conservação de materiais frágeis e instáveis - têxtil, plástico e plumária

19 e 20/10, terça e quarta-feira, das 18h às 21h

Coordenador: Prof. Dr. Paulo César Garcez Marins

Especialista Ministrante: Teresa Cristina Toledo de Paula

Serão apresentados e discutidos os procedimentos curatoriais básicos recomendados para avaliação física, documentação e preparação de tipologias de acervo especialmente frágeis à exposição.

O programa de Educação do Novo Museu do Ipiranga

26 e 27/10, terça e quarta-feira, das 18h às 21h

Coordenadora: Profa. Dra. Vânia Carneiro de Carvalho

Especialistas Ministrantes: Isabela Ribeiro de Arruda e Denise Cristina Carminatti Peixoto

O objetivo do curso é apresentar o desenvolvimento do programa de educação do novo Museu do Ipiranga, abrangendo três eixos: participação no projeto arquitetônico, participação no projeto curatorial e desenvolvimento de recursos de mediação.

As inscrições devem ser realizadas na plataforma Apolo até os dias 30 de setembro, 14 e 21 de outubro, respectivamente, sendo 50% destas destinadas a professores e alunos da rede pública. Sendo esse o caso, é necessário encaminhar documento comprobatório de atividade para o e-mail curiosmp@usp.br.

Você quer anunciar no Ipiranga News?

9.8434-9229

Pedras do Anhangabaú para o Museu do Ipiranga



Obras do museu estão em ritmo acelerado para a festa de 2022

Muitas das pedras portuguesas que estão sendo usadas nas obras de ampliação do Museu do Ipiranga, foram doadas pela Prefeitura de São Paulo, e vieram de outros locais da cidade, como o Vale do Anhangabaú, que acaba de ser reformado.

Já a concretagem da esplanada do Novo Museu do Ipiranga terminou em agosto. Esse espaço, que integra as

obras de ampliação, será o teto da parte nova do Museu, onde estarão a recepção, a bilheteria, o café, a loja, o setor educativo, o auditório, os banheiros e a Sala de Exposições Temporárias. As obras para a colocação do mosaico português do lado de fora, que vai cobrir toda essa extensão e por onde as pessoas vão poder caminhar, estão em andamento.

Creche Catarina Labouré é destaque no ensino infantil no Ipiranga

A Creche Catarina Labouré, uma referência de ensino infantil no Ipiranga e região, nessa sexta-feira, dia 8, comemora 51 anos. Fundada em 8 de outubro de 1970, é referência há muitos anos no Ipiranga quando se fala em educação infantil. Com espaço amplo para atender crianças, a entidade recebe atualmente 217 crianças, que tem durante o dia diversas atividades para desenvolverem o raciocínio, a criatividade e o gosto pela música, entre outras ações.

A creche leva o nome de Catarina Labouré por conta da santa que foi freira da Companhia das Filhas da Caridade de São Vicente de Paulo. No local, a creche realiza diversos tipos de atividades com as crianças. “Eles (os alunos) tem as atividades pedagógicas, uma área verde para aprenderem o contato com natureza. Tem também um andar todo de sala temática, brinquedoteca, sala de história, de jogos, fantasia, musical, playground. E até mesmo a sala do sono, onde os alunos podem descansar tranquilamente. É uma escola completa”, explica a diretora da creche, Silmara Prata.

Em tempos de pandemia, a creche precisou realizar um processo de readaptação com seus alunos. E o foco foi manter a convivência com as crianças, mesmo que de maneira um pouco distante. “Foi uma fase bastante complicada. Um ano é muito tempo parado. Existe uma lenda de que a educação infantil é mais fácil, mas isso não é verdade. As crianças regrediram um pouco. Porém, agora estão em um processo de readaptação. Com a pandemia, muitas de nossas atividades presenciais, passaram a ser online. E o lado bom foi que os pais passaram a participar mais das atividades, entendendo profundamente como são realizadas as tarefas. Não costumo dizer que esse



A creche conta com amplo espaço para o desenvolvimentos de atividades das crianças

período foi perdido, mas sim diferente. Estamos correndo contra o tempo e conseguimos bom resultado na questão do aprendizado, já que no próximo ano, as crianças terão pela frente o Enem”, comenta Renata Fávoro, coordenadora pedagógica.

A tradição de ser uma das entidades mais respeitadas do Ipiranga e região vem dos tempos mais áureos. A escola sempre teve entre seus alunos, moradores do bairro que, posteriormente, quiseram ver seus filhos dando continuidade a mesma frequência no local de ensino. A creche, anteriormente, já foi orfanato, teve cursos para que mulheres se tornassem freiras, e participou ativamente da criação do bairro. Muitas irmãs conhecidas no Ipiranga e que fizeram parte da creche, tiveram destaque em ações solidárias no Ipiranga, visando a colaboração a população mais carente.

Nos últimos meses, o lado de fora da creche Catarina Labouré, estava decorado com cartazes de incentivo a pessoas, algo que chamou demasiadamente a atenção de quem passa por ali, na rua Cipriano Barata

nº 2028. A iniciativa, segundo a coordenadora, tinha o objetivo de aproximar as pessoas. “Nós percebemos que alguns pais e até nós mesmos, colaboradores, perdemos amigos, pessoas queridas e então, tivemos a ideia de fazer algo para impactar. Estamos acolhendo essas pessoas, mas também precisamos ser acolhidos. É um momento no qual um precisa ajudar o outro. Esses cartazes mostram a força, o incentivo que damos para as pessoas vencerem suas dificuldades. E acreditamos que elas também torcem por nós no dia a dia”, conta Renata.

A creche Catarina Labouré recebe inscrições para novos alunos todos os anos. Entretanto, o sistema de cadastro

da prefeitura é quem decide sobre a possibilidade de novas vagas. Os interessados fazem a inscrição através do sistema e o aviso chega para outras entidades da região. Quando a família quer que seja apenas nessa determinada creche, a entidade coloca o cadastro como prioridade. São poucas vagas disponíveis. “A procura é muito grande. Isso porque além da estrutura, aqui não é um lugar no qual a criança apenas brinca o tempo todo. Tem um trabalho pedagógico, uma rotina que é supervisionada pela prefeitura e um carinho extremo para que essas crianças sejam ótimos adultos no futuro”, finaliza a diretora Silmara Prata.

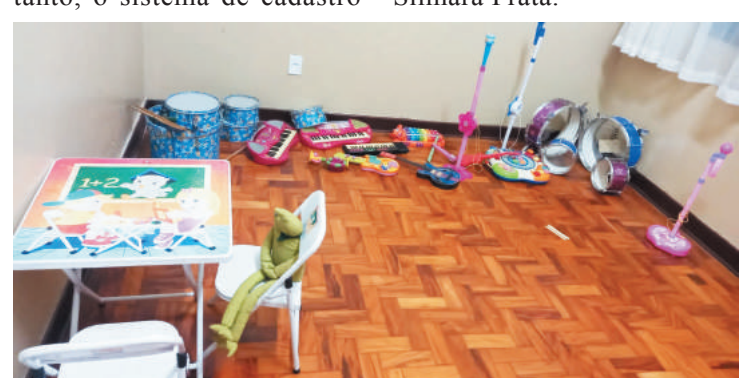

SOCESTA Desde 1994 no mesmo endereço

Cesta Básica de Alimentos

Aberto de segunda a sexta, das 9 às 16:00 horas

Cestas a partir de **R\$ 40,00**

“Cumprimos o que os outros prometem”

VISITE NOSSO SITE: www.socesta.com.br E-mail: socesta@socesta.com.br Atendemos qualquer quantidade

2969-6222 Entrega em domicílio

9.4757-1397 R. Alencar Araripe, 1.222

Cursos de Odontologia - OPORTUNIDADE

Aberta a Seleção de pacientes para tratamento de **IMPLANTES ORAIS E ZIGOMÁTICOS**

Local: **APCD SAÚDE**
Rua Rondinha, 54 - Chácara Inglesa - SP (próximo ao metrô Praça da Árvore)

INTERESSADOS ENTRAR EM CONTATO PELO TELEFONE: **(11) 9.9496-8080 | 9.7695-4992**

CIRURGIÃO DENTISTA
DR. MÁRIO TERUO MINAMI • CROSP 69147

- Implantes (Implantodontia)
- Próteses (Próteses Fixas e Móveis)
- Estética (Dentística)
- Canal (Endodontia)
- Aparelhos Fixos ou Móveis (Ortodontia)
- Cirurgias (Dentes do Siso, Extrações)
- Tratamento gengiva
- Raspagem e limpeza
- Clareamento à Laser e ou Caseiro

Fones: **5594-3814 / 5594-4270 / 9.7137-2147**
Rua Caramuru, 19 - Sala 11 (em cima da loja Alô Bebê da Rua Luis Góis, 885)
www.mtmodonto.com.br Próximo Metrô Santa Cruz

Cursos de Odontologia - OPORTUNIDADE

ABERTA A SELEÇÃO DE PACIENTES PARA TRATAMENTO DE **IMPLANTES ORAIS E ZIGOMÁTICOS.**

Toxina Botulínica (BOTOX)
BICHECTOMIA
PREENCHIMENTO
OROFACIAL

INTERESSADOS ENTRAR EM CONTATO PELO TELEFONE: **(11) 9.7695-4992**

DORES NA COLUNA?

VIVA SEM DOR COM TERAPIAS MAGNÉTICAS

A clínica **ISHIGAKI** é especializada em Terapias Orientais, Terapia Magnética e Acupuntura Eletrônica (sem agulhas). Sintomas diabetes, colesterol, dor lombar, ciático, enxaqueca

VENHA CONHECER NOSSO MÉTODO ONDE DISPOMOS DE TODA LIMPEZA E SEGURANÇA!

PROMOÇÃO
20% DESCONTO NA CONSULTA E 40% DESCONTO NO TRATAMENTO!

9.7472-1810
5572-8017

mario@ishigaki.com.br
www.ishigaki.com.br
Rua Pedro de Toledo, 108 - Conj. 31
Vila Clementino - Metrô Santa Cruz

ESTALO DO SABER
Reforço e acompanhamento escolar

- Ensino Fundamental
- Ensino Médio
- Ensino Superior

->Todas as disciplinas
->Para todas as idades

Aulas online e presencial!
(11) 99637-7702
[estalodosaber](http://estalodosaber.com.br)
<https://www.facebook.com/estalodosaber>

CLUBE DA MASSAGEM

11 94630-4131
CLUBDAMASSAGEM
11 5063-2635
CLUBDAMASSAGEM
REGIÃO DA SAÚDE

Hemocito
Laboratório

Sua saúde é importante!

- Análise clínicas e citologia
- Saúde da mulher
- Exames toxicológicos para renovação de CNH e para CLT
- Exames para COVID-19 IGG e IGM, e PCR

Atendemos Convênios e Particular
Faça seu Orçamento e ganhe 10% de desconto, dizendo que viu o anúncio no Ipiranga News
Agende seu horário:
11 97490-1880 11 2273-5088
Rua Agostinho Gomes, 2451 - Ipiranga

Ipiranga News
está no **facebook**

curta essa ideia
facebook.com/ipiranganews

VACINA SAMPA

Baixe o app e-saúdeSP: veja o calendário e a fila nos postos. Com ele, você também garante o seu Passaporte da Vacina. Agora é a hora da 2ª dose!

Aproxime a câmera do celular e baixe o app e-saúdeSP.

e-saúdeSP

CIDADE DE SÃO PAULO
PREFEITURA.SP.GOV.BR/VACINASAMPA

A cidade de São Paulo já vacinou 100% do público adulto contra a Covid-19 e, agora, é a hora da segunda dose. Baixe o aplicativo e-saúdeSP e veja o calendário de vacinação e como está a fila nos postos. Com ele, você também garante o seu Passaporte da Vacina.

E NÃO SE ESQUEÇA:

- + MÁSCARA SALVA VIDAS!
- + LAVE SEMPRE AS MÃOS.
- + EVITE AGLOMERAÇÕES.



Ipiranga vê crescer a criminalidade

Uma onda de violência tomou conta do Ipiranga nos últimos meses. Assaltos, roubos e até latrocínio (assalto seguido de morte), estão sendo registrados com frequência na região. Os ataques dos bandidos não têm hora para acontecer e, por isso, sair às ruas tornou-se um grande risco. Lucas do Vale, 29 anos, neto do narrador esportivo Luciano do Valle, foi abordado por dois motoqueiros às 6:30hs da manhã, quando chegava para trabalhar na Rua Gama Lobo. Os bandidos roubaram o celular e, na fuga, um deles atirou acertando o jovem na cabeça. O assaltante também levou o carro de Lucas e abandonou o veículo posteriormente na Vila Nilo, a poucos metros de onde aconteceu o ataque. Levado ao Hospital São Paulo, Lucas morreu no dia seguinte, perto de quando completaria 30 anos.

A violência no Ipiranga também está impactando no movimento do comércio local, principalmente no movimento dos bares e restaurantes que, com a liberdade de funcionarem até mais tarde, esperavam o retorno dos clientes. Isso, porém não está acontecendo e a queixa generalizada é que o medo da população em sair às ruas fez com que o movimento não esteja sendo o esperado.

Proprietário de um bar na Rua Costa Aguiar, Joaquim (nome fictício), disse que quase foi à falência com a pandemia, mas está com receio de que isso ocorra agora porque a população tem medo de assaltos ao sair as ruas por conta da insegurança. Números da própria polícia indicam o aumento da criminalidade na região. De

janeiro a outubro, foram registrados 570 roubos de carro, com um crescimento de 45% a mais que no ano passado. O número de roubos chegou a 729, aumentando o índice em 16%, em relação a 2020.

Apesar de ter um Batalhão da Polícia Militar, localizado na Rua Arcipreste Andrade nº 250, poucas viaturas são vistas circulando pela região na operação que se chama "policimento preventivo", quando os veículos ficam circulando pelas ruas com o intuito de inibir a ação dos marginais. Na quarta-feira, dia 6, quatro viaturas da PM estavam estacionadas dentro do Batalhão, mais duas na porta, o mesmo ocorrendo com um furgão utilizado como base comunitária, isso por volta das 15hs, quando a reportagem do Ipiranga News esteve no local. Joaquim, dono do bar na Costa Aguiar, arrisca um palpite para a falta de viaturas nas ruas e muitas paradas dentro do batalhão: "Acho que deve ser o preço da gasolina, que subiu muito".

Questionado sobre a crescente onda de crimes na região, Carlos Nascimento, investigador de polícia chefe do 17º DP (Rua Luis Lasanha nº 534), disse que a Polícia Civil tem feito rondas nos períodos da manhã e noite para prender os bandidos que agem pelo bairro. A atividade é realizada com viaturas descaracterizadas, em diversos pontos. Os mais frequentes são a Av. Nazaré e a Av. dos Estados. "Fazemos patrulhas rotineiramente. O número de casos cresceu e estamos tentando combater isso. Em nossa delegacia, solucionamos com sucesso entre cinco a seis

dessas ocorrências por mês. A que teve maior destaque foi a do Lucas do Valle (neto de Luciano do Valle), isso porque tivemos instrumentos que ajudaram na identificação dos dois criminosos. Mas a tarefa não é fácil", disse o investigador.

A segurança no bairro do Ipiranga anda de mal a pior. Os índices de crimes na região aumentaram gradativamente desde o início de 2021, e os moradores vem relatando com frequência casos que acontecem diariamente em ruas do bairro.

O mais recente foi na noite de terça (5), quando duas jovens estavam dentro de um carro, na Rua Xavier de Almeida, e foram abordadas por dois desconhecidos que estavam em uma moto. Sob ameaças com um revólver apontado para a cabeça de uma delas, eles exigiram todos os pertences e as chaves do carro. Em seguida um assumiu o volante do carro e outro seguiu na moto.

Duas horas depois, o veículo foi encontrado na Rua 28 de setembro. "Levaram o celular e a bolsa apenas. Ninguém se feriu. Mas o bairro está muito inseguro. E não é de hoje. Moro aqui desde criança e ultimamente tenho evitado sair de casa. Não estou segura. Pagamos impostos altos e queremos um retorno disso", relata Regina, mãe de uma das vítimas.

"A segurança aqui no bairro é precária. Não se sinto tranquila para sair a noite e passear com meu cachorro. E meus vizinhos têm o mesmo sentimento. Todo dia é uma notícia de alguém que teve o carro roubado, foi assaltado. Não dá mais", esbraveja.

Uma diretora Clube Atlético Ypiranga (CAY) também foi vítima da ação dos marginais. Passava das 14hs. Ela estacionou seu veículo e foi levar a mãe para uma consulta no Hospital Dia Flávio Gianotti. Câmeras de segurança no local registraram quando um marginal se aproximou do veículo, entrou embaixo do carro, desligou o alarme e abriu a porta com em fração de segundos. Em seguida se afastou do veículo, outro se aproxima entra no carro e vai embora.

Na tarde dessa quarta-feira a reportagem do Ipiranga News procurou o Tenente Coronel Luís Fernando Alves, comandante do 46º Batalhão da Polícia Militar do Ipiranga para obter informações a respeito da onda de assaltos, roubos e até latrocínio que estão acontecendo na região. A informação do batalhão foi de que o Tenente coronel Luís Fernando Alves está de férias e quem responde pelo Batalhão é o Major Alex Negredo. Porém, às 15:30hs quando a reportagem procurou o major, obteve como resposta que ele estava em uma importante reunião e manteria contato posteriormente. Às 17hs, a reportagem do Ipiranga News voltou a manter contato telefônico com o 46º Batalhão na expectativa de falar com o Major Alex Negredo e recebeu a informação de que ele já havia saído e o jornal deveria mandar uma mail para a imprensa da Polícia Militar que seria atendido. O procedimento foi feito e até às 20hs dessa quarta-feira, dia 6 de outubro, não obteve qualquer posicionamento da Polícia Militar.

TURISMO

Ilhas Maurício, um paraíso na África do Sul



Ao contrário do que muita gente pensa, as Ilhas Maurício não são no Caribe. Este paraíso fica um pouquinho mais longe, na África do Sul. A viagem até lá dura oito horas até Johannesburg e mais quatro horas até a ilha, mas que vale a pena!

Sem sombra de dúvidas, uma versão moderna do paraíso! O lugar tem 330 quilômetros de costa e pelo menos uma dezena de praias magníficas. De origem vulcânica, a ilha começou a ser habitada somente no Século XVI, sendo utilizada pelos portugueses como parada para reabastecimento dos navios na rota para as Índias; depois vieram os holandeses, os primeiros a colonizá-la de fato e daí o nome de Ilha Maurício, em homenagem ao holandês Maurício de Nassau. Franceses e ingleses também passaram por lá. A ilha só conseguiu a sua independência em 1968 e hoje a sua população, de pouco mais de um milhão e 200 mil habitantes, é de origem indiana. A língua oficial é o Inglês, sendo que a mais usada pela população é um dialeto Créole, mistura do Francês com o sotaque africano local.

Ainda na capital, imperdível é um moderníssimo centro de diversões construído defronte ao porto, o Le Caudan Waterfront. Tem um cassino e tudo o que um shopping pode oferecer. Outra cidade muito visitada na Ilha é Mahébourg, onde existe o Museu Naval encravado num casarão colonial que guarda as relíquias da ilha.

Tudo lindo, mas e as praias? Essas são de tirar o folego de qualquer um. Como a ilha é quase toda cercada por corais, o mar fica contido numa espécie de piscina natural, de águas muito transparentes, tornando-se uma atração à parte. Tanto que em todos os hotéis indistintamente são fornecidos aos turistas uma máscara e snorkel para que cada um possa ver por si mesmo as belezas dos corais do Oceano Índico, um dos mais coloridos do mundo. E tem ainda o "undersea walk", uma caminhada pelo fundo do mar, entre peixes e corais. Como pode? É a tecnologia. Os equipamentos tradicionais de mergulho são substituídos por um lastro e escafandro especial, sendo que o turista respira normalmente enquanto desfruta do paraíso, sob as águas, azuis ora esverdeadas, do mar de Maurício.

A vida noturna no lugar é quase nula. A maioria dos turistas é constituída de famílias ou de casais. Assim, se quer visitar o lugar, é melhor levar companhia. Os preços também são atrativos. É possível ter uma boa refeição para dois, com direito a vinho e sobremesa, por menos de 30 dólares.

Aquele que visitar a ilha não poderá deixar de trazer as incríveis miniaturas de barcos de madeira, marca registrada do artesanato local. Outro sucesso são os pareós, diferentes de quaisquer outros do mundo, e imperdível também é o dodô de pelúcia.

Homicídios, roubos e estupros crescem em São Paulo

Dados da Secretaria de Segurança Pública de São Paulo (SSP), divulgados hoje (24), mostram que a quantidade de homicídios no estado, em agosto, chegaram a 225 ocorrências, 5,6% a mais que o registrado no mesmo mês de 2020. O número de vítimas de homicídios também subiu, de 225 para 235,

na mesma comparação, uma elevação de 4,4%.

Com o resultado, a taxa de homicídios no estado nos últimos 12 meses (de setembro de 2020 a agosto de 2021) ficou em 6,35 ocorrências e 6,69 vítimas para cada grupo de 100 mil habitantes.

Já a quantidade de latrocí-

nios, roubo seguido de morte, permaneceu estável: 14 casos, o mesmo número registrado em agosto de 2020.

Em agosto, o número de estupros aumentou 4,7% (de 953 para 998 casos na comparação anual) e a quantidade de boletins de extorsão mediante sequestro passou de zero para três.

Elevação em roubos e furtos

A quantidade de roubos em geral, em agosto, teve elevação de 24,5%: subiu de 15.544 ocorrências no oitavo mês de 2020 para 19.363 no mês passado. Na mesma comparação, os furtos em geral tiveram um salto: de 28.917 casos para 41.678, elevação de 44,1%

BOM APETITE

1962 **Docaria Fischer Ltda** 2021
59 ANOS! A casa que se qualifica pela qualidade.

DIA DAS CRIANÇAS
PROMOÇÃO EM DOBRO

Bolo Bombom
Sonho de Valsa
R\$ 79,90 o kg

Bolo Mousse de Chocolate
R\$ 79,90 o kg

Encomendas antecipadas pelos telefones, instagram: @fischerdocaria ou pessoalmente.

5061-0400 / 5062-9984
96309-6536
ou por E-mail: fischerdocaria@gmail.com

Av. Dr. Gentil de Moura, 254
Em frente ao Metrô Alto do Ipiranga

ESTACIONAMENTO POR 30 MINUTOS GRATUITAMENTE NO NÚMERO, 277

Bola de Rum

Ingredientes: 1 receita de bolo de chocolate simples (veja indicações abaixo); 70 ml de rum de boa qualidade; 300 gramas de doce de leite; 150 gramas de açúcar; chocolate em pó a gosto; uvas passas a gosto; chocolate granulado. Preparo: Na batedeira, bata o bolo cortado em pedaços pequenos, juntamente com o rum, o doce de leite e o açúcar. Aos poucos, acrescente o chocolate em pó. Por último, misture as uvas passas delicadamente. Faça bolas do tamanho desejado. Passe pelo chocolate em pó, ou granulado, e coloque em forminhas de papel decorativas. Dica: Se quiser, substitua a bebida alcoólica por essência de rum. Coloque o chocolate em pó até a massa adquirir cor escura. Se quiser sabor menos doce, misture partes iguais de chocolate em pó e cacau em pó. Use também nozes ou castanhas picadas para incrementar o sabor.



Bolo de Chocolate Simples

Ingredientes: 1 xícara (chá) de leite; 1 xícara (chá) de óleo; 2 ovos; 2 xícaras (chá) de farinha de trigo; 1 xícara (chá) de chocolate em pó; 1 colher (sopa) de fermento em pó. Preparo: Bata os ingredientes líquidos no liquidificador até ficar bem homogêneo. Passe a mistura para uma tigela e junte a farinha de trigo, o chocolate e o açúcar. Misture bem. Por último, junte o fermento em pó. Leve para assar em forno preaquecido (180°) em

assadeira untada durante aproximadamente 20 minutos. Dica: Peneire o açúcar, a farinha e o chocolate juntos e vá adicionando aos poucos à mistura de ovos, mexendo bem a cada adição.

Mais **ifood** Sabor

Café da manhã - Almoço
Marmitex - Sobremesas
Sucos Naturais

Cardápio variado diariamente
Encomenda de comida fit!
Breve comida vegetariana

Salão e delivery / De 2f a sábado.
Aceitamos débito, crédito e refeição.
Fazemos convênio com empresas, construtoras, comércio e escolas.
Consulte - nos
99362-9211
Rua Silva Bueno, 1445
(Em frente Visconde de Itaúna)

O MELHOR AÇAÍ ESTÁ EM MOEMA

BARRACA DO ZÉ

- Lanches
- Sucos / Frutas
- Caixas de Cupuaçu 5L
- Temos Almoço
- Tigela de Açaí / Cupuaçu
- Caixas de Açaí 5L / 10L
- Coco

Unidade Moema
Alameda dos Maracatins, 1320
(11) 2578-2198

@barracadozeoficial
WWW.BARRACADOZE.COM.BR

BARRACA DO ZÉ
15 ANOS!
POUQUINHO MAIS LONGE

loja.barracadoze.com.br

15/10 É DIA DO PROFESSOR

NESTE DIA DO PROFESSOR
PRESENTEIE COM NOSSA
SELEÇÃO ESPECIAL DE CHOCOLATE!

MUNK
CHOCOLATES

Rua Brigadeiro Jordão, 515 - F.: 9.9647-5533
www.munik.com.br

Prefeitura quer ação contra enchentes

Todos os anos, ao início da Primavera, a Prefeitura implanta um Plano Preventivo de Chuvas de Verão. Mas, esse ano, a coordenação será compartilhada entre a Secretaria Municipal de Segurança Urbana (SMSU), por meio da Coordenação Municipal de Defesa Civil, e a nova Secretaria Executiva de Mudanças Climáticas (Seclima).

O titular da pasta, Antonio Fernando Pinheiro Pedro, recebeu representantes da Associação dos Jornais e Revistas de Bairro (Ajob) de São Paulo essa semana em entrevista coletiva para explicar as diferentes frentes em que a Prefeitura vai atuar para evitar alagamentos e incidentes por toda a cidade. O secretário fez questão de ressaltar a importância de manter aberto esse canal de comunicação com a mídia regional paulistana para orientar a população em ações preventivas na época das chuvas.

A Seclima foi criada justamente para interrelacionar as ações de diferentes secretarias, com o objetivo de reduzir os impactos que as mudanças climáticas terão no mundo e preparar a população que mora na cidade para conviver com esse futuro.

O Plano de Prevenção de Chuvas já foi desenvolvido em anos anteriores e, embora a cidade enfrente atualmente escassez de chuvas, a prevenção e a atenção continuam. "Sabemos que temporais vão ocorrer e é preciso reduzir os transtornos", apontou o secretário.

"O Plano já entrou em vigor em 1 de setembro", lembrou



Secretário pede apoio na divulgação das ações do município aos dirigentes de jornais de bairros

Pinheiro Pedro. Até o final do mês de outubro, está em andamento a etapa de Preparação, com elaboração das medidas de prevenção que serão necessárias por todas as secretarias, num planejamento que envolve até Assistência Social e Secretaria de Educação para o caso de ser necessário abrigar famílias atingidas pelas tempestades. Limpeza pública, com remoção de sujeira de bocas de lobo, retirada de entulho das ruas e beiras de córrego, são outras medidas consideradas cruciais nessa etapa preventiva.

Depois, a partir de novembro e até 31 de março, a etapa de operação inclui monitoramento de dados pluviométricos, observações de campo e, obviamente, medidas para atendimento a situações emergenciais em cada bairro da cidade.

"A Prefeitura estuda a criação de um aplicativo para alertar a população em dias com previsão de fortes chuvas", disse o secretário, por conta

da necessidade

"O primeiro impacto em dias de grandes chuvas é no trânsito e por isso são planejadas diversas ações paralelas para contornar a situação", exemplificou o secretário, sobre a necessidade de articulação entre diferentes órgãos do governo.

Efetivamente, em dias de grandes tempestades, é comum haver quedas de árvores que geram um complexo efeito dominó. Troncos que derubam fiação interrompem o fornecimento de energia, mas também dificultam a circulação de equipes de atendimento - tanto para remoção das árvores quanto para conserto da rede elétrica.

"Estamos em contato com as subprefeitura para agilizar o atendimento dos pedidos de poda, mas ao mesmo tempo há uma negociação para alterar a legislação que regula o manejo de árvores na cidade", disse o secretário. A mudança na lei, entretanto, não deve ainda surtir

efeitos para esse ano.

Outra preocupação relacionada à atuação das subprefeituras é com a remoção de entulho e, ainda mais, para inibir o descarte irregular - crime ambiental que pode gerar multas acima de R\$ 15 mil aos autores. "A Polícia Civil está auxiliando na investigação para encontrar os infratores", disse Pinheiro Pedro.

Ele admitiu, entretanto, que é preciso ampliar o número de ecopontos pela cidade, facilitando o descarte regular de entulho.

O secretário ainda avalia que as obras de drenagem em andamento na cidade, como a construção dos piscinões no Córrego Ipiranga, pode evitar alagamentos na avenida Ricardo Jafet e Tereza Cristina, além disso pode conter o encontro das águas do Córrego Ipiranga com o Rio Tamanduateí, na avenida dos Estados o que em anos anteriores foi responsável por inundações na Vila Carioca, Baixada da Égua e Ilha do Sapo.

Museu do Ipiranga lança game que permite defesa do patrimônio histórico do bairro

Os ipiranguistas que amam games e jogos modernos próximos a realidade, agora poderão sentir de perto a emoção de vivenciar, de maneira online, o prazer de se sentirem como guardiões do maior patrimônio do bairro: O Museu do Ipiranga.

Isso porque o aplicativo Museu do Ipiranga Virtual acaba de lançar o game MID - Museu do Ipiranga em Defesa. Criado no mês da Independência para aproximar ainda mais o público de suas obras e do Edifício-Monumento, que será reaberto em setembro de 2022, o programa apresenta uma história de defesa do patrimônio. Na narrativa do jogo, um experimento com inteligência artificial avançada saiu do controle, colocando robôs em guerra com os humanos. As máquinas chegam à conclusão de que só o presente importa, e as informações do passado atrapalham. Elas planejam, então, acabar com toda história e sua preservação, e decidem voltar no tempo para roubar e destruir todo acervo do Museu do Ipiranga. Com a ajuda de um robô amigo, os jogadores devem colocar fim ao plano dos robôs do futuro, garantindo a segurança e integridade do acervo do Museu.

Os dois aplicativos (MID e Museu do Ipiranga Virtual) podem ser utilizados em salas de aula. "A realidade virtual tem a capacidade de interação, mas também desperta um sentimento de pertencimento. É um caminho alternativo e complementar para salas de aula com três possibilidades: visitação, quebra-cabeça e o jogo", afirma o professor-doutor e um dos responsáveis pelo game, Luciano Araújo, da Escola de Artes, Ciências e Humanidades da Universidade de São Paulo.

O aplicativo Museu do Ipiranga Virtual também permite aos usuários a montagem, em três

níveis de dificuldade, de quebra-cabeças de obras que fazem parte do acervo do Novo Museu do Ipiranga. Dentre elas, as pinturas Desembarque de Cabral, de Oscar Pereira da Silva, Retrato de Maria Quitéria, de Domenico Failutti, e o quadro Independência ou Morte, de Pedro Américo. No menu do aplicativo, os usuários encontram, entre outras atividades, a opção "Visitar", na qual é possível que os usuários façam um tour pelas áreas externas e internas do Museu, além de permitir a visita a exposições que vão além dos espaços físicos da instituição, como Personagens da Independência, Cartões Postais de São Paulo e Dirigíveis de Santos Dumont.

Falando ainda sobre o ambiente digital, além do lançamento do game, o Museu do Ipiranga deu início a uma série de vídeos sobre itens do acervo que poderão ser vistos em sua reabertura, como a pedra fundamental, que foi enterrada nos campos do Ipiranga para assinalar o lugar da proclamação de 1822.

O ator, humorista e influenciador digital Ivan Mesquita é quem lidera esse passeio. Ivan obteve grande repercussão em seu perfil na rede social Instagram quando contou a história da heroína da Independência na Bahia, Maria Quitéria, de maneira totalmente descontraída e engraçada, usando o retrato dela pertencente ao acervo do Museu. Serão 12 vídeos a serem lançados mensalmente pelas redes sociais, até o momento da reabertura.

O programa que permite aos usuários o passeio de balão entre os dirigíveis de Santos Dumont, o desafio de montar um quebra-cabeça com obras do Museu, entre outras ações, é compatível com as plataformas Android, iOS, Windows, Mac, Xbox Series X|S e Xbox One, e está disponível para download gratuito.

Animais são abençoados no dia de São Francisco

O dia 4 de outubro é considerado o dia de São Francisco de Assis no calendário católico. E a data festiva não poderia passar em branco na região. Centenas de devotos foram à Igreja que homenageia o Santo, localizada na rua Borges Lagoa, Vila Clementino, nessa segunda-feira (4) pela manhã. E muitas deles aproveitaram a passagem pelo local para pedirem a bênção não apenas para si mesmo ou aos familiares, como de costume, mas também, aos animaizinhos de estimação.

O amor e o carinho inexplicável pelos animais são alguns dos motivos que os devotos relatam sobre o convívio com os animais. Moradora do bairro, Maria Isabel Pascolatto, 74 anos, diz que seu cachorrinho tem um problema de saúde, mas acredita na fé que a data representa para que ele possa curar o problema. "Quando



O frei Gustavo da Igreja São Francisco de Assis, na Vila Clementino passou o dia de São Francisco abençoando os animais

venho a igreja, sinto que eu e meu cachorrinho ficamos abençoados da mesma maneira. Ele tem "bico de papagaio", um problema que adquiriu por ficar muito tempo parado em casa, por conta da pandemia. E com a fé, acredito

que ele vai conseguir superar isso", conta ela.

Nascido em Úmbria, cidade italiana, no ano de 1182, São Francisco é conhecido como protetor dos pobres, dos animais e padroeiro da ecologia. E os fiéis

relatam histórias envolvendo suas vidas e de seus animais, que têm ligação com o santo. "Tenho três cachorrinhos e eles assistem as missas online comigo. Ficam quietinhos vendo e prestando atenção. E quando trazemos aqui,

eles se sentem verdadeiramente em casa. Eles ajudam muito na nossa fé", relata Bethânia Novais Barros.

Enormes filas se formavam na parte lateral da Igreja. Muitos fiéis caminhavam em direção

ao Frei Gustavo Medela, um dos responsáveis pela bênção, que realizava todo o protocolo nas pessoas e em seus animais. Para ele, a satisfação em atender as pessoas era algo inexplicável.

"Essa é uma ocasião para as pessoas se darem conta de que Deus é sempre próximo na vida de cada um. São laços de afeto legítimos que se criam entre pessoas e animais, porque o animal também traz no seu modo de agir, algo da ternura, espontaneidade, docilidade, da qual nós também precisamos. A nossa esperança é que os animais nos ajudem a sermos sempre pessoas melhores", diz o frei.

A data festiva contou também com barracas de lanches e diversos tipos de alimentos do lado de fora da igreja. Na parte interna, uma missa foi realizada em memória de São Francisco de Assis, atraindo grande número de fiéis.

LIGUE: 2914-0655

ClassiNews

Balcão Central R. General Lecor, 246

EMPREGOS

VENDEDORA

VENDA INTERNA. JOVEM E DINÂMICA. GANHOS DE R\$ 3.000,00 A 5.000,00 P/ MÊS. ENVIAR CURRÍCULO: RUA DESCAMPADO, 64 VILA VERA CEP 04296-090

Anuncie no Ipiranga News e Jabaquara News

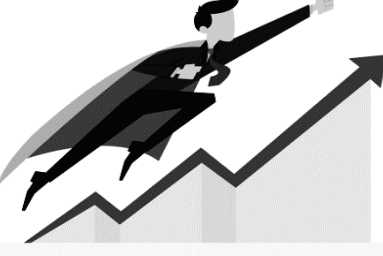

E DEIXE A CRISE PARA OS OUTROS 2914-0655

TUDO NEWS

EXCURSÃO VOTUPORANGA AO FENÔMENO DO ALGODÃO Reserva 2914.8520 - 9.8226.2521

ANTIGUIDADES COMPRA E VENDA Pago melhor preço do mercado. Fs.: 9.9988-2710 2645-0577

COMPRO MÓVEIS E ELETRODOMÉSTICOS FOGÃO, GELADEIRA, GUARDA-ROUPA, RACK, JOGO DE SOFÁ, ETC. AVALIO E RETIRO. TAMBÉM COMPRO MÓVEIS E OBJETOS ANTIGOS. 4354-7183 / 9.7700-0395

OKINAWA CUPINS CUPINS DE SOLO E MADEIRA BROCAS, BARATAS, PULGAS E RATOS 5012-1226/5012-3996

CASA E SERVIÇOS

ESTRELA Esquadrias Metálicas Ferro e Alumínio PORTAS, PORTÕES, GRADES, VITRAUX, JANELAS, ETC R. Marechal Pimentel, 678 - Sacomã (par. à R. Alencar Araripe, alt. nº 829) 2272.9626 / 2273.7070

INDICADOR PROFISSIONAL

NR - ASSESSORIA PREVIDENCIÁRIA APOSENTADORIA Por Tempo de Contribuição, por Idade, Auxílio Doença, Amparo ao Idoso/Deficiente, Pensão por Morte, Recursos, Revisões. Rua Colônia da Glória, 320 - Sala 05 - V. Mariana F: 5575-9490 / 5575-3772

RENOVAÇÃO DO AVCB

PROJETO E APROVAÇÃO DE BOMBEIRO E PREFEITURA. REGULARIZAÇÃO DE IMOVEIS: RES, COML E IND elsilva1974@gmail.com F: 5073-3586 / 98257-8274

IMÓVEIS

ALUGA - APTO 2 DOR - GR - R\$ 1.400,00 Loc a R. Cipriano Barata, 2412 Ed. Ana Maria c/ 2 dors. Sala, coz, banh, terraço, piscina, S. Festas, S. Jogos e garagem Chaves c/ corretor Kanashiro 9.9113.7210 Creci - 12.298

Casa M. Velho Terreno 10X 40 2ds, copa, coz, 2 banhs, corredor lateral, qtal, gar R\$450 mil F:96541-6554 Creci:28073

ALUGO SALÃO Rua Jamboá com 120m² Aluguel R\$ 3.000,00 Fone 9.8817.6190 Giovanni

APTO PRAIA GRANDE LOC. VILA GUILHERMINA A 50MTS. DA PRAIA C/ 40,00 M² E VAGA DE GARAGEM R\$ 160.000,00 FACILITADO F. - 98443-5400

TERREA - V. MORAES Prox. da Cursino R\$ 600 mil 2dts/ sl/ coz/ banh/ as/ 1 vg/ edícula/ 8 x 26 m/ 140m² AC/ Tratar c/ Takuya F. 9.8938.3464 Creci 56.602

Apto Ipiranga Próx. Da R. Patriotas R\$ 320 mil 2 dts/SL/ coz/banh AS/ 72m² AU/ cond. R\$ 281,00 Tratar c/ Takuya Creci 56.602 tel. 9.8938.3464

APTO IPIRANGA 1 DOR - R\$ 248 MIL Vago, loc. a R. dos Patriotas prox. a R. Silva Bueno c/ 1dor. Sl. Coz. banh e AS. Cond. 232.00. Visitas c/ Corretor Kanashiro 9.9113.7210 - CRECI 12.298

IPIRANGA ALUGO Ot. Local, Assobradada. 2ds, coz, banh, a,ser, R\$2.000,00. Fiador ou seguro fiança. R: Ribeiro do Amaral, 159 F: 5061-7127 H/C

APTO IPIRANGA | 2 DOR - R\$ 338 mil Loc a R. Bom Pastor, prox a R. Labatut c/ 2 dor. Sl, coz, banh, e A. serviço. Cond. R\$ 150,00. Trat. c/ corretor Kanashiro 9.9113.7210 - Creci 12.298

Ipiranga alugo Sobr.ot. local. 2ds, sla, coz, banh, qtal, R\$2.100 Fiador ou seguro fiança. R: Labatut, 129 F:5061-7127 h/c

Apto M. Velho Vende/ Aluga R\$ 300 mil/ R\$ 1.100,00 1 vg/ cond R\$ 630,00 Tratar c/ Takuya - Creci 56.602 Tel. 9.8938.3464

APTO M. VELHO Exc.negócio vago Loc. a R.Vergueiro (M.Velho) 3 DOR. GR. R\$ 360 MIL c/ 3 dor.(suíte) sala, coz, banh e garagem. A. util 70m² trat. c/ corretor Kanashiro 9.9113.7210 - Creci 12.298

Locação Salas

Diversos tamanhos Av. do Cursino, 1828 Tratar: 3667-3243 / 3256-1671 c/ Ricardo



Grafite no CEU Parque Bristol orgulha comunidade

Resquício da 11ª Virada Sustentável, o grafite entregue no CEU Parque Bristol é motivo de orgulho para educadores, alunos e moradores da região. O desenho mostrado em um dos muros da escola tem diversos significados e mexe com a imaginação de quem vê, causando impacto e extrema curiosidade. Criada pelos artistas Mena e Georgia Cardoso, a arte expressa a imagem de uma mulher olhando para o alto, com uma criança ao ventre, tendo ao seu redor o contato com a natureza, demonstrado por borboletas e cactos. Mas quem vê apenas isso está equivocado. A representatividade da obra é mais complexa.

“É uma imagem com contextos de propriedades mas também lúdicos. Existe uma imagem de um conceito e ques-
tões de imaginação. O painel representa a cura ancestral, do corpo e do espírito, o equilíbrio que a gente precisa ter entre os dois. Demonstra sabedoria milenar, através das partes, benzedoras, que exalam ervas mágicas para fazerem a cura”, explica Andréia Guilherme, coordenadora de ação cultural do CEU Parque Bristol. A simbologia da natureza também é contextualizada através de uma explicação simples, mas que em um primeiro contato com a imagem, pode passar despercebida. “As borboletas representam a transformação e as três estrelas representam a força da vida. Na obra, também foram usadas sete cores sagradas e uma técnica de grafismo denominada Vírgulas da Vida”, completa a coordenadora.

Os trabalhos de grafismo foram realizados em CEUs de toda São Paulo por vinte dias (2 ao 22 de setembro) durante a Virada Sustentável. Os temas eram diversos. E a unidade do Parque Bristol escolheu o “amor”, através da sustentabilidade. A escola pretende usar outros espaços dentro da unidade para novas obras de grafite, que serão retratadas em parceria com os núcleos culturais e esportivos da unidade, e devem ter outras temáticas. “Esse desenho serve também como um incentivo. Não só o que pode representar a imagem, mas a criança pode olhar e despertar a sua curiosidade, aprender a desenhar, tirar a parede do cinza e fazer uma expressão de arte. Uma provocação saudável, espontânea. Quantos alunos estão transitando em nosso

complexo ou até mesmo na comunidade, que apreciam isso e pensam que também gostariam de fazer algo igual? Tem o lado pedagógico mas também o espontâneo, de surgir um processo criativo, plantar uma semente”, opina Adriano Bejar, coordenador de projetos culturais. Pela grandiosidade da obra, é possível vê-la até mesmo do lado de fora da unidade. E a população do bairro aprovou a beleza da imagem. Não são poucas as vezes que pessoas passam por ali e param para fotografar o desenho. Em toda São Paulo, foram 4.482 metros quadrados de grafites realizados nos espaços destinados pelos CEUs. Cada uma dessas obras foram elaboradas por artistas criados na região da mesma unidade.

Metrô e CPTM vão fechar todas as bilheterias



O governo do estado de São Paulo anunciou que vai fechar todas as bilheterias do Metrô e da CPTM até o fim deste ano. A partir do ano que vem, a compra dos bilhetes será feita apenas por meio do aplicativo de celular ou nas máquinas de autoatendimento nas estações. A medida será tomada para reduzir custos. Segundo a Secretaria de Transportes Metropolitanos, os funcionários que exerciam a função nas bilheterias vão ser realocados para outras áreas da administração. Ainda de acordo com a pasta, a expectativa é a de que o fechamento gere uma economia de R\$ 100 milhões por ano. O horário de funcionamento do serviço será reduzido já a partir da próxima sexta-feira nas estações Belém, da Linha 3 Vermelha do Metrô e Granja

Julietta, na Linha 9 Esmeralda, que passarão a operar apenas nos horários de pico: entre 6h e 10h e entre as 16h e 20h. No dia 15, as bilheterias dessas estações serão totalmente desativadas. O calendário para as outras estações ainda não foi divulgado. No final do ano passado, a Secretaria dos Transportes Metropolitanos lançou o bilhete unitário digital para ser utilizado nas estações do Metrô e CPTM. O bilhete funciona por meio de “QR Code” no aplicativo ou pode ser impresso em máquinas de autoatendimento. O valor da passagem é o mesmo do Bilhete Único: R\$ 4,40. O usuário pode comprar diariamente pelo aplicativo até dez bilhetes que não têm prazo para expirar. Os bilhetes unitários em papel ainda não têm data para sair de circulação.

BELEZA

Deixando as olheiras bem longe

Ninguém gosta de olheiras! E ninguém está livre delas. Não é preciso muitos motivos para que aquela mancha roxa azulada apareça ao redor dos olhos. E ela sinaliza que algo não vai bem; pode ser resultado de uma noite mal dormida, preocupações excessivas, ingestão de uma dose a mais de álcool, ou simplesmente uma predisposição genética. Primeiramente é preciso entender que a pele ao redor e sob os olhos é muito, muito mais fina, do que a pele do restante do corpo. Com o tempo, perde a elasticidade e hidratação natural por isso o uso de cremes específicos é importante. E se as olheiras passaram a ser constantes,

daí é preciso usar cosméticos específicos para este tipo de situação. A visita ao dermatologista é essencial. Os cremes antioxidantes são uma boa opção. O uso destes deveria começar desde o início da idade adulta, respeitando a faixa cronológica de cada um. Hidratar e proteger a pele do rosto e a pele ao redor dos olhos é essencial. Além da predisposição genética, outros fatores podem contribuir para o aparecimento de olheiras. Nesta lista estão o cansaço, estresse, noites mal dormidas, fumo e bebidas alcoólicas em excesso. Geralmente, as marcas arroxeadas ou azuladas vêm acompanhadas de bolsas sob os

olhos. Normalmente, as bolsas são mais visíveis ao acordar e, com suaves massagens tendem a desaparecer porque se tornam o resultado de retenção de líquido naquele local. As tais bolsas são bem mais difíceis de camuflar porque podem aparecer em consequência de excesso de tecido gorduroso sob os olhos e daí elas somente serão eliminadas com cirurgia. Muitas vezes as bolsas e olheiras são o resultado de alimentação inadequada, muito rica em sal e carboidratos processados que ajudam na retenção dos líquidos. Os especialistas recomendam o uso de cremes de contorno dos olhos que contêm cafeína porque promo-

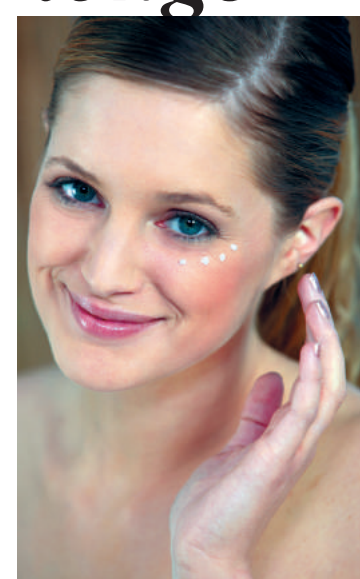

vem a contração dos vasos sanguíneos e ajudam a reduzir o inchaço.

Doces Greta
Alegria das crianças

Temos Pirulitos, Pipocas, doces, etc...

BALAS a partir de **4,50** c/ + ou - 80 unidades

Saquinhos sortidos a partir de **2,50**

Faça já o seu pedido!!!

Rua Paulo de Anhaia, 36
(começo da Av. do Cursino, 1ª à esquerda)
5061-3640 / 9.7286-3743
Estacionamento próprio

esqutar Plus
Aparelhos Auditivos

Ajudando você ouvir melhor!

Rua Costa Aguiar, nº 1474 - Ipiranga
Tel.: 2068-1089 / 9.8667-7775

MEGA BAZAR
Dia das Crianças

SEGURANÇA

R\$ 17,99 09 DE OUTUBRO

A ENTRADA DE CLIENTES VAI SER LIMITADA POR PESSOAS COM AFERIÇÃO DE TEMPERATURA

MODA Masculina Feminina Infantil

DIRETO DA FÁBRICA HORÁRIO DE FUNCIONAMENTO 09:00hs AS 16:00hs

RUA: GOMES NOGUEIRA 196 IPIRANGA - SÃO PAULO

FANTASIA É NA MANCINI MODAS
INFANTIL E ADULTO

Temos fantasias para todas as ocasiões.

- Halloween
- Carnaval
- Festa Junina
- Perucas
- Adereços

Rua Greenfeld, 238 - Ipiranga 2272-7421 98148-4762
Mancini Modas | das 9:00 às 19:00hs | FANTASIAS O ANO TODO

PET SHOP

Sudica Pet Shop

Bom para o seu PET; e para todo mundo!

25% OFF

Banho e tosa | Clínica veterinária

Rações p/ cães e gatos

Acessórios | Pássaros e etc.

Loja 1: Rua Alencar Araripe, 525 Sacomã 2915-7330

Loja 2: Av. Carlos Liviero, 827 Vila Liviero 2335-3061

www.sudica.com.br sudicapetoficial

Zelão Dog Clínica Veterinária Vila Mariana

5571-3821 / 5539-7087 9.9877-7247

• Consultas

• Cirurgias - Todos os tipos

• Internação 24 horas

• Vacinação

• Clínica Geral

• Exames de Laboratórios

• Acupuntura

• Neurologista

• Endocrinologista

• Cardiologista

• Exame de Imagem

• Ortopedia

• Oftalmologia

• Limpeza de Tártaro

Atendimento 24h • Exames Internação • Cirurgias

Atendemos animais silvestres com hora marcada

Av. Lins de Vasconcelos, 2501 www.veterinariavilamariana.com.br

Casa e Cia.

CONSTRUÇÃO - ARQUITETURA - DECORAÇÃO

MONTANO MADEIRAS E FERRAGENS LTDA.

* Deck de Piscina * Rodapé * Sarrafo * Tábuas * Forros (Madeira e PVC)

* Puxadores * Colas * Thiner * Seladora * Linha Completa de Aramados * Porta Cds

* Folhas Nacionais e Importadas Tudo para móveis em geral

site: www.montano.com.br FERRAGENS PARA MÓVEIS

Por WhatsApp, Telefone ou E-mail MANDAMOS ENTREGAR!!!

11 2894-8971 / 11 5062-7028 / 11 9.5780-4063

vendas@madeirasmontano.com.br

APLICADORA OLIVEIRA

- Raspagem de tacos
- Aplicação de Sinteko
- Calafetação c/ massa Psi
- Clareamento e limpeza em geral

Tratar: 9.8784-4765

3494-9254 / 9.9416-2617

RASPA TACO

Aplicação de sinteko, bona, vitta berga

Colocação de taco e assoalho

Fs.: 2371-9941 9.6190-2068

Falar com Claudio

Produtos Bagarollo DESDE 1972 SOB MEDIDA

Grade de proteção Fechamento área Tela mosquiteira Corrimão Porta Sanfonada Grade pantográfica Porta p/ armário

Várias cores de alumínio

BOX VIDRO E ACRÍLICO ORÇAMENTO S/ COMPROMISSO CONSULTE! FACILITAMOS O PAGAMENTO

PORTÃO AUTOMATIZADO ALUMÍNIO E FERRO 10 VEZES QUALQUER DESENHO AUTOMATIZAMOS SEU PORTÃO

VIA ANCHIETA, 1750 - TEL: 2272-0652 / 9.8846-7887 www.bagarollo.com.br

ASSISTÊNCIA TÉCNICA

BRASTEMP - CONSUL - BOSCH - ELETROLUX - SAMSUNG - LG

Pagamento Facilitado

Garantia de Todos os Serviços

2914-1123 / 5549-3311

Rua General Lecor, 47