



São Paulo arde como fogo

O tempo está seco e quente. E pior: com o ar bastante poluído. Para aqueles que ainda duvidam das ações do homem nas mudanças climáticas extremas, em pleno inverno a temperatura tem superado os 30°C em São Paulo.

A capital tem registrado episódios de fumaça e diminuição na qualidade do ar por causa da intensificação da temporada de incêndios na Amazônia e no Pantanal. Imagens obtidas pelo Centro de Previsão do Tempo e Estudos Climáticos mostram a concentração do monóxido de carbono sobre uma faixa que se estende do Norte do Brasil até as regiões Sul e Sudeste, passando por São Paulo.

Essa é a prova real de que somos responsáveis por cada

atitude que tomamos contra a natureza, independentemente do local. Se uma árvore é derrubada ou queimada na Amazônia, sentimos os efeitos diretos aqui em São Paulo. O mesmo ocorre no sentido inverso. A poluição gerada pelos carros em São Paulo também afeta a sobrevivência da vegetação no Norte do País.

Um alerta de perigo extremo de fogo do Sistema de Alarmes do Lasa-UFRJ foi divulgado com previsões para a Bacia do Paraguai, no Pantanal. Para agravar ainda mais a situação, toda a região enfrenta condições climáticas que dificultam o combate a incêndios até por meios aéreos, com alta velocidade de propagação do fogo. **NOSSA OPINIÃO PÁGINA 2**

Metrô inicia reforma da estação Ipiranga

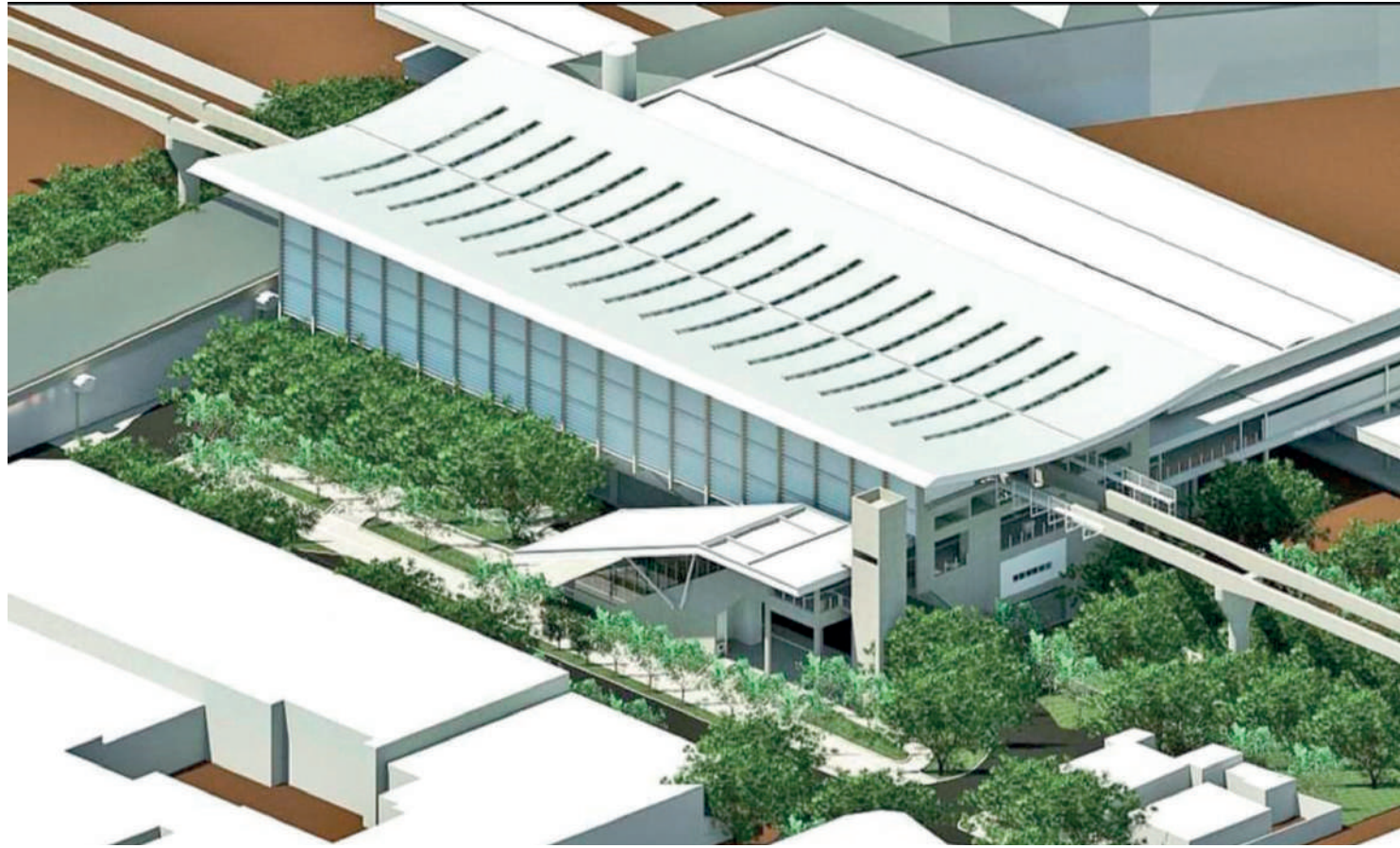

A estação da CPTM do Ipiranga começou a passar por ampla reforma para integrar a linha 15-Prata do Metrô e vai se transformar numa das mais modernas da CPTM, cuja conclusão está prevista para 2027. Essa nova etapa da expansão da Linha 15-Prata vai possibilitar a conexão do monotrilho com a Linha 10-Turquesa (CPTM), facilitando o trajeto e reduzindo o tempo de deslocamento entre o extremo leste da capital e as demais regiões da Grande São Paulo. **PÁGINA 3**

Tamanduá passa por sessão de acupuntura



Um Tamanduá-mirim de oito meses passou por sua terceira sessão de acupuntura. O procedimento durou cerca de 10 minutos e foi necessário para auxiliar no tratamento do animal. **PÁGINA 3**

RASPA TACO
Aplicação de sinteko, bona, vitta berga
Colocação de taco e assoalho
Fs.: 2371-9941
9.6190-2068
Falar com Claudio

Ravenna Delivery
PIZZARIA
PROMOÇÃO
• BAIANA • CALABRESA
• MARGUERITA
• MUSSARELA • NAPOLITANA
3535-5161 | 3806-1156
98371-5531 | 96541-6507

SUA RODA QUEBROU?
Rodas, Rodas + Rodas
Tem a solução. Rodas avulsas de todas as marcas, modelos e medidas.
Av. do Cursino, 3206
F: 5058-2132 / 9.9305-3145

SERENIDADE
Casa de Repouso
Hospedagem Completa para Idosos
• Médico • Nutricionista • Enfermagem 24H
• Fisioterapia • Terapia Ocupacional
• Home Care • Área de Lazer • Hotel
Rua Calógero Calia, 442 - Jd. da Saúde
Precos Especiais F: 4562-7317
www.casaderepousoserenidade.com.br

COMPRA-SE OURO PRATAS E JÓIAS
Avaliamos na hora
Pagamos a vista via PIX
Negociação rápida e segura
Atendemos sábados, domingos e feriados
IPIRANGA
BOM PASTOR, 2100 - SALA 406
VILA MARIANA
RUA DOMINGOS DE MORAES, 348 LOJA 5
98217-5757/2507-9794

COFRES BONIS
Cofres residenciais, comerciais, porta blindada, Cofre para armas
Rua Silva Bueno, 432
11 4324-1433
www.cofresbonis.com
cofresbonis@gmail.com

COMPRO MÓVEIS E ELETRODOMÉSTICOS
FOGÃO, GELADEIRA, GUARDA-ROUPA, RACK, JOGO DE SOFÁ, ETC.
AVALIO E RETIRO.
TAMBÉM COMPRO MÓVEIS E OBJETOS ANTIGOS.
4354-7183
97700-0395

CONSULTÓRIO ODONTOLÓGICO
Dr. Luis Augusto Gac Leal
CROSP 46.907
ESPECIALISTA EM IMPLANTES DENTÁRIO
ESTAMOS SELECIONANDO PACIENTES MODELO PARA IMPLANTES DENTÁRIOS
VAGAS LIMITADAS
Rua Arcipreste Andrade, 727 - Cj. 132
94062-8773

SARM MODAS
FONE: 99339-9124
Tudo muito confortável Venham conferir!
Rua Agostinho Gomes, 1746 (em frente ao Hirota)
11 99339-9124 sarmmodas

PROMOÇÃO DE INVERNO
• Pijamas
• Vestidos
• Calças de Elástico
• Blusas
P ao EGG

CLÍNICA DE PODOLOGIA
Há mais de 40 anos cuidando da saúde dos seus pés e de sua família
PROFISSIONAIS ESPECIALIZADOS EM PÉS DIABÉTICOS
Calos e calosidades - Corte de unha - Manicure
Laserterapia para tratamento de onicomicose (micose de unha)
Orteses - Podologia completa - Unha encravada
Rua Brigadeiro Jordão, 717 - Ipiranga
2274-4095 99397-6166

Zelão Dog
Clínica Veterinária Vila Mariana
Dra. Fabiana Anselmo Rosa | Veterinária

ATENDIMENTO 24H INTERNAÇÃO - CIRURGIAS
ATENDEMOS ANIMAIS SILVESTRES COM HORA MARCADA

ESTAMOS EM CAMPANHA DE CASTRAÇÃO

- Consultas
- Cirurgias - Todos os tipos
- Internação 24 horas
- Vacinação
- Clínica Geral
- Exames de Laboratórios
- Gastro
- Neurologista
- Cardiologista
- Exame de Imagem
- Ortopedia
- Oftalmologia
- Limpeza de Tártaro

5571-3821 | 5539-7087 99877-7247
Avenida Lins de Vasconcelos, 2501
www.veterinariavilamariana.com.br

GRUPO BAIROS UNIDOS

Ipiranga News

Fundado em 09/10/1997

Jabaquara News

Fundado em 24/03/2000

Expresso News

Fundado em 14/03/2007

Jornais a serviço da comunidade

Diretor Superintendente: Luiz Antonio de Paula

Diretor Executivo: Mauro Ramos

Diretora Comercial: Vera Helena Ramos

Gerente Comercial: Rafaela Maia

Redação: Paula Ramos

Diagramação: José Carlos Rocha da Costa (Colaborador)

facebook.com/ipiranganews @ipiranganews21

REDAÇÃO: R. General Lecor, 246 / CEP: 04213-020 - Ipiranga - SP

Fone / PABX: (011) 2914-0655

e-mails: jornal@ipiranganews.inf.br / comercial@ipiranganews.inf.br

comercial@jabaquaranews.com.br / redacao@jabaquaranews.com.br

Site: www.ipiranganews.inf.br / www.jabaquaranews.com.br

IPIRANGA NEWS É DISTRIBUIDO NAS SEGUINTE ÁREAS: Ipiranga, Alto do Ipiranga, Jardim da Saúde, Vila das Mercês (parte), Bosque da Saúde, Chácara Klabin, São J. Clímaco (parte), Av. Cursino (parte), Jd. da Glória, Jd. Santa Cruz (parte), Vila Lívio (parte), Moinho Velho, Sacomã, Vila Carioca, Vila Gumerindo, Vila Monumento, Vila Nair, Vila Vera e parte do Cambuci.

JABAQUARA NEWS É DISTRIBUIDO NAS SEGUINTE ÁREAS: Jabaquara, Mirandópolis, Planalto Paulista, Chácara Inglesa, Bosque da Saúde, São Judas, Conceição, Guarani, Parque Jabaquara, Cidade Vargas, Vila Mascote e Vila Mariana.

NOSSA OPINIÃO

São Paulo arde como fogo

O tempo está seco e quente. E pior: com o ar bastante poluído. Para aqueles que ainda duvidam das ações do homem nas mudanças climáticas extremas, em pleno inverno a temperatura tem superado os 30°C em São Paulo.

A capital tem registrado episódios de fumaça e diminuição na qualidade do ar por causa da intensificação da temporada de incêndios na Amazônia e no Pantanal. Imagens obtidas pelo Centro de Previsão do Tempo e Estudos Climáticos mostram a concentração do monóxido de carbono sobre uma faixa que se estende do Norte do Brasil até as regiões Sul e Sudeste, passando por São Paulo.

Essa é a prova real de que somos responsáveis por cada atitude que tomamos contra a natureza, independentemente do local. Se uma árvore é derrubada ou queimada

na Amazônia, sentimos os efeitos diretos aqui em São Paulo. O mesmo ocorre no sentido inverso. A poluição gerada pelos carros em São Paulo também afeta a sobrevivência da vegetação no Norte do País.

Um alerta de perigo extremo de fogo do Sistema de Alarmes do Lasa-UFRJ foi divulgado com previsões para a Baía do Paraguai, no Pantanal. Para agravar ainda mais a situação, toda a região enfrenta condições climáticas que dificultam o combate a incêndios até por meios aéreos, com alta velocidade de propagação do fogo.

Uma sala de situação criada pelo governo federal concentra a resposta federal aos incêndios no país desde junho. Na Amazônia Legal, foram

disponibilizados R\$ 405 milhões do Fundo Amazônia para apoiar as guarnições do Corpo de Bombeiros dos Estados. No Pantanal, também foi liberado um crédito extraordinário de R\$ 137,6 milhões, além do repasse de mais R\$ 13,4 milhões ao Ministério da Integração e do Desenvolvimento Regional para assistência humanitária e combate a incêndios florestais.

Pode parecer muito, mas é pouco diante da situação de emergência climática que estamos vivendo. Neste momento, todas as ideias são bem-vindas. Tem, por exemplo, quem proponha a taxa de bilionários para financiar projetos relacionados à mudanças climáticas. Também existem aqueles que

defendem a urgente transformação dos sistemas alimentares, o pagamento de bônus a catadores de materiais recicláveis e o fortalecimento da agricultura familiar. Não podemos esquecer ainda de que todo e qualquer programa de restauração de biomas deve ser baseado no conhecimento dos povos indígenas e das populações tradicionais.

O Brasil tem tudo para se beneficiar da agenda climática. No ano que vem, o País vai sediar a 30ª Conferência das Nações Unidas sobre as Mudanças Climáticas (COP-30), em Belém, no Pará. Será uma boa oportunidade de o País se firmar como referência na luta pela preservação do meio ambiente com base em pilares como princípios que orientam suas ações, como cooperação, inserção produtiva das pessoas, regionalização, transformação digital e sustentabilidade.

LIGUE:
2914-0655

ClassiNews

Balcão Central
R. General Lecor, 246

CASA E SERVIÇOS

ESTRELA
Esquadrias Metálicas
Ferro e Alumínio

PORTAS, PORTÕES, GRADES,
VITRAUX, JANELAS, ETC

R. Marechal Pimentel, 678 - Sacomã
(par. à R. Alencar Araripe, alt. nº 829)
2272.9626 / 2273.7070

OKINAWA CUPINS
CUPINS DE SOLO E MADEIRA
BROCAS, BARATAS, PULGAS E RATOS

5012-1226/5012-3996 ☎ 95397-7761

TUDO NEWS

DANTAS
TRANSPORTE
MUDANÇA
E FRETE

☎ 96626-4482

APOSENTADOS
Meio Período, para tomar
conta de Estacionamento
11-99987-0451

ADMITE-SE
AJUDANTE GERAL
Rapazes/Moças
Área Comunicação Visual
☎ 11 96905-7376
ou no e-mail: vagas@hasmer.com.br

Ipiranga News
está no
facebook
com as notícias do seu bairro

Aqui se lê as
NOTÍCIAS
com
CREDIBILIDADE
na
INFORMAÇÃO

facebook.com/ipiranganews

EMPREGOS

IMOBILIÁRIA NA
VILA MARIANA CONTRATA:
Perfil: Sênior, que já tenha trabalhado
ou trabalhe com locações (gestão de carteira,
gerência, gestão e prevenção de conflitos);
Segunda a Sábado; Contratação PJ,
comissão sobre carteira + Locações
Imobiliária com renome enviar E-mail para:
vaga.imobiliarianavilamariana@gmail.com

COSTUREIRA (O)
Com experiência.
Entrar em contato através
do ☎ 97543-1399

APTO J. CELESTE
R\$ 240 Mil
2 Dt, sl, coz, banh
c/box 1 Vg livre,
as. Cond. R\$ 735,78
Creci: 56602
☎ 98938-3464

ÓTIMO NEGÓCIO
IPIRANGA
APTO R\$ 220 Mil
Reformado
1 Dt, sl, coz, banh, as.
35 m2 au. Cond. R\$ 75,00
Creci 56602
☎ 98938-3464

APTO SACOMÃ
R\$ 320 Mil
2 Dt c/ ae, sl, coz
c/ae, banh c/ box,
1 Vg, 56 m2 au. Cond.
R\$ 800,00. IPTU Isento
Creci 56602
☎ 98938-3464

SOBR. SACOMÃ
R\$ 800 MIL - MOBILIADO
3 dt c/ ae, suite, sl, copa
coz. planej., banh c/ box,
lavabo, qe, wc, as, 2 vgs,
178m2 ac 5,10 x 28,6m2 at.
Creci: 56602
☎ 98938-3464

VENDO TERRENO
500mts da estação Ipiranga,
projeto aprovado
para 26 Studio 28mts2.
Valor R\$1.100,00 mil ac. R\$200mil
sinal e 4 apto no local.
F:96541-6554
Creci 28073J

APTO DE LUXO
VILA MONUMENTO
2 por andar. 115 m2. Preço de ocasião
R\$ 850 Mil. Estudo proposta.
3 Dorms, todos c/ sacada, 1 suite,
swe social, banheiro de empregada, 3 Vagas.
Aceito colaboração de colegas.
☎ 99710-4903/ 95135-5437
Pascoal Cirilo- Creci: 18.728

VENDO SOBRADO IPIRANGA
Rua Brigadeiro Jordão, com 02 dormitórios,
sala para 03 ambientes com lavabo,
cozinha planejada, banheiro social,
lavanderia e garagem.
R\$ 750.000,00 - F- 2063-1311 - 99547-5470
☎ 91690-1891 - Creci 1475-J

VENDO APARTAMENTO
IPIRANGA - VAGO
104m² de área útil, excelente
localização, miolo do bairro
02 dorms., sala 02 ambientes,
ótima cozinha, 02 banheiros e garagem.
R\$ 590.000,00 - F- 2063-1311 - 99547-5470
☎ 91690-1891 - Creci 1475-J

VENDE APTO 2 DORMS
R\$680.000,00
Prédio moderníssimo Vita Ipiranga
Novo, lindíssimo,
vista da enorme sacada. Apto 1205 na
Rua Antonio Marcondes 194.
3 quadras do Metro Alto do Ipiranga
Agendar visitas com
corretores da ICASAS
F:5063-1000 / 5061-8939

J. NEGRÃO
CRECI J - 20.269
IMÓVEIS

facebook jnegraoimobiliaria @ jnegraoimoveis

☎ 2062-1000 ☎ 98827-3900
www.jnegraoimoveis.com.br
Rua Vergueiro, 8787 - São Paulo

OPORTUNIDADE R\$ 285 MIL 15 minutos metrô 2 dt, coz. c/ae, gar. Reformado cond. R\$ 480 Ref Ap 01353	MOINHO VELHO LINDO SOBRADO R\$ 590 MIL Melhor rua bairro 2 dt, sala, copa e coz. c/ae, garagem Ref. Ca00961	VILA VERA APTO 85M2 R\$ 705 MIL - 3 dt, suite, gar. varanda gourmet andar altoref. Ap01790	OPORTUNIDADE APTO SACOMÃ 62M2 - R\$ 275 MIL 2 dt, coz. c/ae, gar. Ref. ap01353	IPIRANGA AV. NAZARÉ MANSÃO SUSPensa R\$ 1.490.000 Agende sua visita MARAVILHOSO Ref. ap02214
OPORTUNIDADE Apto Sacomã - R\$ 307 MIL 10 minutos metrô 2 dt e coz. c/ae, gar, Ref. Ap02199	OCASIÃO Apto Sacomã - R\$ 270 MIL 10 minutos metrô 2 dt, coz. c/ae, gar, Ref. ap02194	IPIRANGA APTO 57M2 R\$ 520 MIL - 2 dorms, 1 suite Sacada, garagem - Ref. ap01964	MOINHO VELHO APTO 72m2 R\$ 420 mil - 3 dorms, 1 suite Sacada, garagem - Andar alto Ref. Ap02249	IPIRANGA APTO MODERNO impecável R\$ 495 mil - 3 dorms, 1 vaga Repleto de armários Ref. ap01872
STUDIO PADRÃO CYRELA AV. NAZARÉ R\$ 310 MIL METRÔ ALTO DO IPIRANGA COND. R\$ 247 REF. Ap02091	V. MARIANA R. Dona Avelina APTO 77 m2 R\$ 808 mil 3 dorms, 1 suite, Sacada, garagem Andar alto Ref. Ap02245	Moinho Velho Apto 76 m2 R\$ 650 mil - 3 dorms, 1 suite Varanda, 2 vagas Rico em armários IMPECÁVEL Ref. Ap02239	LOCAÇÕES CONSULTE-NOS APARTAMENTOS - STUDIOS CASAS - SOBRADOS GALPÕES - SALAS	IPIRANGA -APTO 73m2 R\$ 695 mil 3 dorms, 1 st, coz. 2 vagas, sacada Repleto de armários Ref. ap02022

VENDCOM
NEGÓCIOS IMOBILIÁRIOS
CRECI 16.509-J

☎ 5062-6811
☎ 96730-1234

R. Maria Celina, 169
(alt. 2099 da R. Sta. Cruz)
VEJA AS FOTOS DOS ANÚNCIOS
EM NOSSO SITE POR REFERÊNCIA
Consulte nosso site: **www.vendcomimoveis.com.br**

VENDA			LOCAÇÃO	
PRÉDIO INDUSTRIAL VAGO PARA VENDA R\$ 2.350.000,00 RUA PEDRO ANJANÇO, 31 - TRAV. AV. NOSSA SENHORA DA ENCARNAÇÃO FACILITA PAGAMENTO, ESTUDA PROPOSTA E PERMUTA POR IMÓVEL DE MENOR VALOR. 800 M² DE TERRENO E 1.700 M² ÁREA CONSTRUIDA (VÃO LIVRE E ESCRITÓRIOS).	APTO DE ALTO PADRÃO NO PARAÍSO (184 M²) R\$ 2.600.000,00 4 DORMS (2 SUÍTES), 3 SALAS, VARANDA GOURMET, 4 VAGAS + DEPÓSITO.	APTO SÃO JOÃO CLÍMACO COM 78 M² - R\$ 400.000,00 VALOR ABAIXO DO MERCADO 2 DORMS, 1 VAGA.	CASA TÉRREA VILA GUMERCINDO R\$ 550.000,00 - (PRÓXIMO PADARIA FIORELA) 3 DORMS (1 SUÍTE), 2 BANHEIROS, 2 VAGAS.	SOBRADÃO COMERCIAL LOCAÇÃO- ALTO PADRÃO - VILA MARIANA OPORTUNIDADE R\$ 15.000,00 COM 8 SALAS, 11 BANHEIROS. 5 VAGAS.
IMÓVEL COMERCIAL / INDUSTRIAL VAGO PARA VENDA R\$ 4.500.000,00 ÓTIMA LOCALIZAÇÃO, PRÓXIMO A VIA ANCHIETA, FORA DA ÁREA DE RÓDIZIO -1.500 M² DE TERRENO E 2.500 M² ÁREA CONSTRUIDA, ENTRADA PARA CAMINHÃO. CONTATO: (11) 96720-1235 OU (11) 99364-4130. (REF. SR. ALVARO / SR EIZO)	APTO DE ALTO PADRÃO NA VILA GUMERCINDO (127 M²) R\$ 1.390.000,00 3 SUÍTES, 02 VAGAS + DEPÓSITO EXCELENTE LOCALIZAÇÃO	APTO VILA CARAGUATÁ COM 40 M² - R\$ 180.000,00 VALOR ABAIXO DO MERCADO 2 DORMS, 1 VAGA.	SOBRADO VILA GUMERCINDO - R\$ 650.000,00- (PRÓXIMO PADARIA FIORELA) 3 DORMS (3 SUÍTES), 2 BANHEIROS, 1 VAGA. - IMPECÁVEL E VAGO	COBERTURA DUPLEX COM PISCINA E CHURRASQUEIRA COM 170 M² - VILA BRASÍLIO MACHADO - 3 SUÍTES, 3 VAGAS. R\$ 4.500,00
SOBRADÃO COMERCIAL (10 X 24) - R\$ 1.200.000,00 TRAVESSA DA RUA STA CRUZ, PRÓXIMO AO INSS, 07 SALAS, 5 BANHEIROS, 1 VAGA .	APTO MOINHO VELHO (VAGO) - R\$ 583.000,00 VALOR ABAIXO DO MERCADO 3 DORMS (SUITE), SALA COM SACADA, 2 VAGAS.	APTO VILA GUMERCINDO COM 65 M² - R\$ 380.000,00 - VALOR ABAIXO DO MERCADO 2 DORMS , 1 VAGA.	CASA PARA RENDA OU MORADIA NO PQ. BRISTOL (2 CASAS NO TERRENO) 6 X 23 M² R\$ 240.000,00	APTO DUPLEX COM 50 M² (MOBILIADO)- VILA CLEMENTINO - A 100 METROS DO METRÔ HOSPITAL SÃO PAULO - 1 DORM , 1 VAGA. R\$ 4.500,00

Metrô inicia construção da nova estação de trem do Ipiranga

A Estação Ipiranga foi inaugurada em abril de 1886, com o intuito de servir como estrutura de apoio ao projeto de implantação do Museu do Ipiranga, construído entre 1885 e 1890. Na semana passada ela começou a passar por ampla reforma para integrar a linha 15-Prata do Metrô e vai se transformar numa das mais modernas da CPTM, cuja conclusão está prevista para 2027.

Essa nova etapa da expansão da Linha 15-Prata vai possibilitar a conexão do monotrilho com a Linha 10-Turquesa (CPTM), facilitando o trajeto e reduzindo o tempo de deslocamento entre o extremo leste da capital e as demais regiões da Grande São Paulo. Somente nesta estação, que vai receber 28 mil passageiros por dia, o

investimento será de R\$ 479,5 milhões.

O início da obra foi marcado pelos trabalhos de perfuração de solo no canteiro, para a construção dos pilares do corpo da estação. A atividade foi feita por meio de "estacas-prancha", que são elementos estruturais que compõem a fundação profunda, sendo posicionadas no solo por maquinários especializados. Isso possibilita a execução das estacas que sustentam a estrutura da estação e das vigas que formam a via elevada por onde circulam os trens. Com meta de conclusão em 2027, a estação Ipiranga terá dois acessos, sendo o principal na avenida Presidente Wilson, 3.437 e o secundário pela estação da Linha 10-Turquesa. Ao todo,



Estação deverá ser uma das mais modernas da CPTM

a edificação terá 10,7 mil m² de área construída e contando com itens de acessibilidade, seis elevadores, 12 escadas rolantes, portas de plataforma e espaço para o estacionamento de bicicletas em paraciclos. A estação foi projetada com

recursos de tecnologia BIM – sigla em inglês para Modelagem da Informação da Construção –, que possibilita o desenvolvimento de um modelo 3D completo, unificando um conjunto de processos para uma construção, como nas frentes de obra civil, elétrica, hidráulica e sistemas auxiliares, facilitando o desenvolvimento e ampliando a assertividade na execução do projeto. Quando ela foi concluída, em nada vai lembrar a antiga estação de trem do Ipiranga.

Ampliação da Linha 15-Prata Além da Ipiranga, que faz parte da expansão da Linha 15 à oeste, o Metrô está construindo mais duas estações, com obras já em andamento. O atual projeto de ampliação contempla mais 1,8 km e a estação Ipiranga na

ponte oeste da linha, além de outros 2,7 km, 2 estações (Boa Esperança e Jacu Pêssego) e um pátio (Ragueb Chohfi) na ponta leste, depois de Jardim Colonial. Para atender o novo trecho, o Metrô também encomendou 19 novos trens – sendo que o primeiro já foi liberado na China (onde foi fabricado) e enviado ao Brasil –, aumentando a frota para 46 composições. Atualmente, a Linha 15-Prata tem 14,6 km e 11 estações entre Vila Prudente e Jardim Colonial, com ciclovia e paisagismo em toda essa extensão. Com a expansão até Ipiranga e Jacu Pêssego, a linha passará a ter 19,1 km de extensão operacional e 14 estações para atender a uma demanda estimada de 380 mil passageiros por dia.

Curadores de Exposição Temporária no Museu do Ipiranga participam de conversa com o público

Em uma conversa direta com o público, os curadores da exposição temporária "Sentar, guardar, dormir: Museu da Casa Brasileira e Museu Paulista em diálogo" apresentarão como bancos, cadeiras, sofás, caixas, cômodas, escrivaninhas, guarda-roupas, redes e esteiras foram usados no Brasil ao longo do tempo como soluções para sentar, guardar e dormir. São 159 móveis expostos no Museu do Ipiranga, produzidos entre os séculos 16 e 21.



Bate-papo acontecerá no Auditório do Museu a partir das 14h

do Museu da Casa Brasileira entre 2008 e 2013, falará sobre o sentar. O Prof. Paulo César Garcez Marins e a Prof.ª Maria Aparecida de Menezes Borrego, respectivamente diretor e vice-diretora do Museu Paulista, irão discutir sobre o dormir e o guardar.

As apresentações contarão com imagens do mobiliário exibido na exposição temporária em um telão.

Sobre a exposição Bancos, cadeiras, sofás, caixas, cômodas, escrivaninhas, guarda-roupas, redes, esteiras

as demandas sociais de cada período.

As 159 peças escolhidas estabelecem um diálogo entre os acervos do Museu da Casa Brasileira, com 113 móveis, e do Museu Paulista, com 46 peças, expondo a complementaridade dos acervos das duas instituições estaduais paulistas. Os itens evidenciam a diversidade cultural e social brasileiras, abordando as heranças indígena, portuguesa e afro-brasileira, além daquelas ligadas às diversas migrações e migrações que marcaram nossa sociedade.

A curadoria é dos docentes do Museu Paulista, Maria Aparecida de Menezes Borrego e Paulo César Garcez Marins, e do convidado Giancarlo Latorraca, arquiteto e ex-diretor técnico do Museu da Casa Brasileira. Também colaboraram na curadoria os assistentes Rogério Ricciluca Matiello Félix e Wilton Guerra.

A conversa acontecerá no Auditório do Museu do Ipiranga – entrada pelo piso Jardim.

O Museu do Ipiranga fica na Rua dos Patriotas, 100.

Tamanduá passa por sessão de acupuntura no Zoo de SP



Outras espécies também passaram pelo tratamento alternativo

Um Tamanduá-mirim de oito meses passou por sua terceira sessão de acupuntura. O procedimento durou cerca de 10 minutos e foi necessário para auxiliar no tratamento do animal. Após constatarem que a mãe não estava produzindo leite, o que impactou no ganho de peso do filhote, médicos-veterinários realizaram uma intervenção implantando uma sonda gástrica para possibilitar a oferta direta de

alimento e iniciaram as sessões de acupuntura. Os resultados foram positivos e o tamanduá-mirim voltou a comer sozinho após a primeira sessão.

Além do filhote, uma arara-vermelha, um mico-leão-dourado e um veado-catingueiro também passaram pelo tratamento alternativo realizado pela veterinária e especialista em medicina integrativa, Larissa Brandão.

FACULDADE CTA
CENTRO DE TREINAMENTO EM ANATOMIA

Venha se diferenciar!!!

NOVIDADE AGORA NO CTA

- Colégio ensino médio
- Técnico em enfermagem
- Auxiliar de saúde bucal

GRADUAÇÃO E PÓS-GRADUAÇÃO E CURSOS MODULARES

ODONTOLOGIA | FISIOTERAPIA
BIOMEDICINA | ENFERMAGEM | DIREITO

NOTA MÁXIMA NO MEC

Turmas: Manhã / Tarde/ Noite

Corpo docente extremamente qualificado, com mestres, doutores, clínica, multi especialidades.

Rua Antonio Marcondes, 285 (Ipiranga- Próximo ao Metro Alto Ipiranga)
F:98345-1708 / @faculdade_cta

GERENCER CONTABILIDADE LTDA.

Empresa Certificada pela ABNT ISO/9001 e participante do Programa de Qualidade das empresas Contábeis PQEC.

Venha nos visitar:
Sede Própria - R. Coronel Francisco Inácio, 1335
Vila Moinho Velho - São Paulo / SP - CEP: 04286-000
Contato: gerencer@gerencer.com.br
Visite nosso site: www.gerencer.com.br

CIRURGIÃO DENTISTA
DR. MÁRIO TERUO MINAMI - CROSP 69147

- Implantes (Implantodontia)
- Próteses (Próteses Fixas e Móveis)
- Estética (Dentística)
- Canal (Endodontia)
- Aparelhos Fixos ou Móveis (Ortodontia)
- Cirurgias (Dentes do Siso, Extrações)
- Tratamento gengiva
- Raspagem e limpeza
- Clareamento à Laser e/ou Caseiro

Formação UNESP/1996

Fones: 5594-3814 / 5594-4270 / 9.7137-2147
Rua Caramuru, 19 - Sala 11 (em cima da loja Alô Bebê da Rua Luís Góis, 885)
www.mtmdonto.com.br Próximo Metrô Santa Cruz

Ipiranga News
está no

facebook

curta essa ideia

facebook.com/ipiranganews

Nasceu no Ipiranga dia 27 de setembro?

Se você nasceu no Ipiranga em 27 de setembro, dia de aniversário do bairro, favor entre em contato conosco. Estamos elaborando uma matéria com diferentes gerações e sua participação será de extrema relevância para nossa estratégia.

Nos contate em jornal@ipiranganews.inf.br, ou através do nosso 11 98434-9229

MÉDICO

INCENTIVA O ESPORTE

COMBATE A OBESIDADE INFANTIL

NETO DE IMIGRANTES JAPONESES

DEFENSOR DOS ANIMAIS

GEORGE HATO
VEREADOR

15622

VOTE 15
PREFEITO RICARDO NUNES

+ESPORTE -REMÉDIO
@georgehato15

55551

AURÉLIO NOMURA
VEREADOR

Comitê:
Av. Bosque da Saúde, 2184
www.aurelionomura.com.br

VOTE 15
PREFEITO RICARDO NUNES

psd

Candidato: CNPJ 56.563.803/0001-09
Jornal: CNPJ 01.985.921/0001-13 Valor: R\$ 1.402,50 Tiragem: 12.000
CAMINHO SEGURO PARA SÃO PAULO: MDB / AGIR / AVANTE / MOBILIZA / PL / PODEMOS / PRD / PP / PSD / REPUBLICANOS / SOLIDARIEDADE / UNIÃO BRASIL

São Paulo comemora 70 anos do pulmão verde da cidade



Espaço histórico é tombado e querido entre seus mais de 18 milhões de visitantes anuais

Área verde das mais importantes da capital paulista e querido por todos que residem ou frequentam a cidade, o Parque do Ibirapuera está completando 70 anos desde sua fundação, que aconteceu em 21 de agosto, como uma forma de presentear São Paulo, por seus 400 anos de existência.

Fundado através de um projeto de renomados arquitetos, como Oscar Niemeyer, o parque levou à São Paulo modernidade, além de uma beleza que encanta e atrai milhares de visitantes por dia até hoje, os quais realizam no local caminhadas, piqueniques, encontros e até mesmo praticam exercício e esportes.

“Quem nunca foi no Ibirapera?” Esta é uma pergunta comumente feita pela maioria dos moradores da cidade, que de tão próximos do local, criaram até este apelido para ele, como forma de demonstrar o quanto é conhecido, querido e frequentado pelas pessoas das mais variadas idades.

No fim de outubro de 2020,

a empresa Urbia, concessionária de gestão de parques urbanos, se tornou a gestora do Ibirapuera e desde então, trabalha com novidades e melhorias de acordo com demandas e necessidades dos visitantes e do próprio parque.

Durante décadas, inclusive, o Ibirapera foi se tornando um dos principais espaços culturais e de patrimônio histórico arquitetônico e paisagístico de São Paulo, reconhecido também pelos inúmeros e relevantes eventos de cultura e arte que ele recebe anualmente. O espaço é tombado pelo Conselho Municipal de Preservação do Patrimônio Histórico, Cultural e Ambiental da Cidade de São Paulo (CONPRESP).

Diante a tanto carinho e respeito, um dos locais mais queridos pelo público frequentador do parque é a famosa Marquise, local onde manobras de skate são realizadas por amantes do esporte, ciclistas caminham e pessoas se sentam para jogar conversa, comer um lanche

ou escutar alguma música.

O local, porém, não estava em suas melhores condições, o que preocupava e até mesmo entristecia quem ali passeava. Ainda neste ano, a autorização para o início das obras de restauração da Marquise do Parque Ibirapuera foi assinada pelo prefeito Ricardo Nunes.

As obras já começaram e estão sendo realizadas pela própria Urbia, já mencionada na reportagem, com um valor investido de R\$ 71,9 milhões.

Além de todo contexto já exposto sobre o Parque do Ibirapuera, que ocupa uma área de 1.584.000 m², divide espaço com 314 espécies incríveis de animais, como borboletas, peixes, répteis, anfíbio, mamíferos, e aproximadamente 200 tipos de aves.

Mais de 18 milhões de pessoas visitam o parque anualmente, tornando-o ainda mais um dos cartões-postais verdes mais queridos e admirados pelos visitantes e admiradores.

Casa e Cia.

CONSTRUÇÃO - ARQUITETURA - DECORAÇÃO

DEDETIZADORA FUJINAKAMURA
DESCUPINIZAÇÃO
DESENTUPIAMENTOS
DEDETIZAÇÃO
Processo Japonês
Produto em massa
11 99314-9450 | 5517-1175

ALBATROZ SERRALHERIA
Fabricamos Portas e Portões
Automatizamos o seu Portão
Janelas -Venezianas - Vitraux
Escada Caracol -Reformas
Grades e Portas -Corrimões
Ferro e Alumínio
Montagem de mezanino
Portas de Aço - Fechamento de tela
Portas Sociais sob medida
Cobertura metálica
99387-0480

GESSO GUINA
Forros, Molduras,
Sancas, Dry-wal, etc.
Divisórias em Acartonado
98521-1952

ARQUITETURA
Serviços completos
de arquitetura
Atendemos também:
Regularização de Imóveis
Prefeitura Municipal de São Paulo
11 97275-7911
www.meiregarcia.com.br

Calhas IPIRANGA
FABRICAMOS CALHAS - RUFOS
COIFAS - CHAMINÉS - CURVAS
FAZEMOS QUALQUER MODELO E
PEÇAS ESPECIAIS SOB ENCOMENDA
FAZEMOS ATÉ 8 MTS SEM EMENDA | PINTURAS ELETROSTÁTICA
2062-8979|2272-4883 96338-0260
Rua Labatut, 850 - Ipiranga
www.calhaspiranga.com.br | vendas@calhaspiranga.com.br

S.O.S MAQ – ASSISTÊNCIA TÉCNICA
Microondas – Maq. Lavar – Geladeiras – Fogões
Tanquinho - Eletro doméstico em geral
Técnico: Soares (11) 94794-4812
Arno – Bosch – Brastemp – Consul – Continental - Electrolux

MONTANO MADEIRAS E FERRAGENS LTDA.
* Deck de Piscina * Rodapé * Sarrafo * Tábuas * Forros (Madeira e PVC)
* Puxadores * Colas * Thiner * Seladora * Linha Completa de Aramados * Porta Cd's
* Folhas Nacionais e Importadas Tudo para móveis em geral
www.montano.com.br FERRAGENS PARA MÓVEIS
Por WhatsApp, Telefone ou E-mail MANDAMOS ENTREGAR!!!
11 5062-7028 / 11 9.5780-4063 FACILITAMOS 10X NO CARTÃO
Av. do Kursino, 513 - Vila Gumercindo

Produtos Bagarollo DESDE 1972 SOB MEDIDA
Grade de proteção
Fechamento área
Tela mosquiteira
Corrimão
Porta Sanfonada
Grade pantográfica
Porta p/ armário
Várias cores de alumínio
CONSULTE! FACILITAMOS O PAGAMENTO
PORTÃO AUTOMATIZADO ALUMÍNIO E FERRO
10 VEZES
QUALQUER DESENHO AUTOMATIZAMOS SEU PORTÃO
VIA ANCHIETA, 1750 - TEL: 2272-0652 / 9.8846-7887 - www.bagarollo.com.br

VIU ALGUÉM PASSANDO FRIO? LIGUE 156, QUE ESQUENTA.

A SUA ATITUDE PODE AJUDAR, PARA NINGUÉM PASSAR FRIO.



**CIDADE DE
SÃO PAULO**

Jardim da Saúde terá Festival das Nações

No domingo (25), das 9h às 18h, a Praça Xavier de Toledo, no Jardim da Saúde, receberá o Festival das Nações, uma grande festa organizada por lideranças do bairro e que promete contagiar e animar a todos os presentes, além de incentivar a diversidade e pluralidade de culturas e tradições.

Durante o festejo, diversas atrações irão alegrar todas as famílias, como praça de alimentação com Food Trucks com comidas e bebidas típicas de diversos países; Feira de Artesanato, com equipe do @ feiradasamoras e Bingo totalmente gratuito.

Apresentações culturais; sho-

ws durante o dia todo; aulas de dança; caminhada; passeio ciclístico, além da exposição de carros temáticos também farão parte da festa.

O objetivo do evento, conforme responsáveis, é “celebrar a história de diversas culturas que contribuíram com o desenvolvimento do bairro”.

“Além da gastronomia típica e da celebração da solidariedade, o festival terá programação cultural diversificada para agradar todos os gostos. Diversos artistas se apresentarão na arena, com danças folclóricas e músicas diversas, durante todo o dia de evento”, dizem, ainda.

CATE tem vagas de emprego abertas para a região do Sacomã

Você está em busca de oportunidades de emprego? O CATE - Centro de Apoio ao Trabalho e Empreendedorismo tem diversas vagas disponíveis para você! Seja na área administrativa, operacional ou como jovem aprendiz, temos uma oportunidade esperando por você.

Ao se cadastrar conosco no Descomplica Ipiranga, você terá a chance de sair com uma carta de encaminhamento para entrevistas, facilitando seu processo de seleção.

Além disso, aproveite para se inscrever em nosso portal CATE para cursos com certificados reconhecidos pelo Ministério do Trabalho, ampliando suas habilidades e aumentando suas chances no mercado de trabalho.

Venha fazer sua inscrição no CATE/DESCOMPLICA IPIRANGAR: BRENDFERAZ DO AMARAL, 425

Não perca essa chance de construir sua carreira! Faça seu cadastro agora mesmo em www.cate.prefeitura.sp.gov.br e dê o primeiro passo rumo ao sucesso profissional!

DIA 26/08/2024 TERE-MOS O PROCESSO SELETIVO PARA:

VAGAS PARA REGIÕES (SUL) BAIRRO (SACOMÃ)

*REQUISITOS : (18-50)/ENS FUNDAMENTAL COMPLETO.

SEM EXPERIÊNCIA, SEM COMPROVAÇÃO EM CPTS

SALÁRIOS : 1.300,00 / 1.600,00 / 2.200,00 (6 E 7 HORAS TRABALHADO)

ESCALA 6x1 HORÁRIO A COMBINAR

BENEFÍCIOS : AM+ AO+ REFEIÇÃO NO LOCAL+ PLR+ UNIFORME+ VT. QTD NECESSÁRIA

ACEITA : LGBT / TEM SAÍDA/ IMIGRANTES / REFUGIADOS/ EGRESSOS ID : 7690424

SELEÇÃO NO CATE IPIRANGA AS 09h

PROCURAR POR Cinthia ou Leila

Retirar carta de encaminhamento conosco.

TURISMO

Explore o Brasil: destinos incríveis e acessíveis para suas próximas férias

O Brasil é um país de riquezas naturais e culturais que oferece uma infinidade de destinos capazes de proporcionar experiências inesquecíveis. De praias paradisíacas a cidades históricas, o país tem muito a oferecer a quem deseja viajar sem sair do território nacional. Melhor ainda: é possível encontrar opções acessíveis para todos os bolsos. Se você está planejando suas próximas férias ou uma escapada rápida de final de semana, confira algumas sugestões de lugares incríveis que combinam beleza, tranquilidade e um custo-benefício que cabe no seu orçamento.

Curitiba: cultura e natureza em harmonia

Para quem busca alguns dias de sossego, Curitiba, a capital do Paraná, é um destino que surpreende pela sua combinação de urbanismo moderno e vastas áreas verdes. Conhecida por seu planejamento urbano exemplar, a cidade abriga uma variedade de parques, museus e bosques que atraem visitantes interessados em lazer e cultura.

Um dos principais cartões-postais de Curitiba é o Jardim Botânico, com sua estufa icônica inspirada em palácios de cristal europeus. Este é o local ideal para quem quer relaxar e caminhar em meio à natureza. Outra atração imperdível é o bairro de Santa Felicidade, conhecido pela forte influência da imigração italiana. Lá, você encontra restaurantes tradicionais e vinícolas que são verdadeiros pontos turísticos gastronômicos.

Porto Alegre: charme e tranquilidade no Sul

Há pouco tempo Porto Alegre, assim como outras cidades do Rio Grande do Sul foram destaques no mundo inteiro devido à violenta enchente que assolou a região. Mas a capital

do Rio Grande do Sul já está se recuperando! Porto Alegre é uma cidade que encanta pela sua tranquilidade e pelos seus atrativos históricos e culturais. O Memorial do Rio Grande do Sul é uma visita obrigatória para quem deseja conhecer mais sobre a história da região. Para os amantes da natureza, o “parcão” Moinhos de Vento e o Parque Farroupilha (também conhecido como Redenção) são espaços que oferecem momentos de paz e lazer ao ar livre. Para quem quer estender a viagem e sentir um pouco do clima europeu sem sair do Brasil, uma boa pedida é ir até Gramado, localizada a aproximadamente 100 km de Porto Alegre. Com arquitetura de estilo europeu, vinícolas, fábricas de chocolate e cafés coloniais, a cidade é um verdadeiro refúgio de charme e sofisticação.

Ilha do Cardoso: um paraíso selvagem em São Paulo

Se o seu coração bate mais forte por praias isoladas e natureza intocada, a Ilha do Cardoso, no litoral sul de São Paulo, é um destino imperdível. Considerada um refúgio selvagem, a ilha faz parte de um parque estadual onde a Mata Atlântica reina absoluta. Por lá você não encontrará a agitação das praias urbanas, mas sim a paz de um lugar quase deserto, com trilhas, cachoeiras e piscinas naturais que parecem saídas de um sonho.

O acesso à ilha é feito a partir de Cananeia, uma cidade histórica situada a cerca de 260 quilômetros de São Paulo. De lá, é preciso pegar um barco para atravessar até a ilha. Embora o trajeto não seja dos mais simples, a beleza natural que aguarda o visitante compensa todo o esforço.



Campo Grande: belezas naturais e delícias gastronômicas

Campo Grande, a capital do Mato Grosso do Sul, pode não ser um destino tão comum entre os turistas, mas reserva

surpresas agradáveis para quem decide explorar a região.

Prepare-se e Aproveite

Escolha o destino que mais combina com seu estilo de viagem e aproveite as maravilhas que o Brasil tem a oferecer. Boa viagem!

Vivências Tur
Eventos e Turismo

17 ANOS DE VIAGENS EM GRUPO

Noemi Carvalho
Guia de Turismo

PASSEIOS DE UM DIA EM 2024

26 de Outubro de 2024 - sábado
SANTUÁRIO DE APARECIDA

Inclui: Ônibus executivo, lanche de bordo, seguro viagem, tempo livre para assistir a missa, almoço por conta do passageiro no Espaço de alimentação do Santuário.
Valor por pessoa: R\$ 135,00 à vista ou 2 x R\$ 73,00

07 de Dezembro de 2024 - sábado
SANTOS COM ESCUNA

Inclui: Ônibus executivo, lanche de bordo, almoço, passeio de escuna, city tour panorâmico pelas praias, tempo livre ponta da praia.
Valor por pessoa: R\$ 129,00 à vista ou 2 x R\$ 70,00

14 de Dezembro de 2024 - sábado
SERRA NEGRA

Inclui: Ônibus executivo, lanche de bordo, almoço Hotel, Visita a Fonte de Trevi. Passeio de trenzinho (ingresso a parte) e tempo livre para compras..
Valor por pessoa: R\$ 269,00 à vista ou 2 x R\$ 135,00

Ligue F: 9.5584-9517

Acesse: www.vivencias.tur.br

Rua Bom Pastor, 2100 - 5º andar - Ipiranga

VESTIBULAR

GRADUAÇÃO EM

MEDICINA VETERINÁRIA

FACULDADE
Qualittas

Referência em Educação na Medicina Veterinária, com **Pós-Graduação** e, agora, também em **Graduação!**

Inscrição
Gratuita!
Provas Online



São Paulo reforça cuidados contra a Mpox

São Paulo está atento ao cenário epidemiológico da Mpox e segue monitorando os casos. Os serviços de saúde de todo o estado já possuem recomendações técnicas divulgadas pela Secretaria de Estado da Saúde (SES) para acompanhamento da doença, para que de forma preventiva possam auxiliar a população. A Organização Mundial da Saúde (OMS) decretou, nesta semana, a Mpox como emergência em saúde mundial. Com surto epidêmico em cerca de 15 países do continente africano, a versão atual do vírus que está se espalhando não é a mesma do surto mundial ocorrido em 2022.

“A Mpox se tornou uma nova emergência de saúde pública global devido à cepa 1b, que pode ter potencial transmissor ainda maior. Como referência para o atendimento de casos da doença, o Governo de SP conta com o Hospital Emílio Ribas”, explica Regiane de Paula, coordenadora de saúde da Coordenação de Controle de Doenças (CCD) da Secretaria de Estado da Saúde (SES).

O estado de São Paulo, de janeiro a julho deste ano, confirmou 315 casos da doença. O número é bastante inferior aos 4.129 casos confirmados em 2022, quando a doença atingiu o pico no estado. Em 2023, no mesmo período, foram confirmados 88 casos.



315 casos foram confirmados no estado de janeiro a julho

A doença é transmitida pelo vírus monkeypox por meio de pessoas, animais ou objetos contaminados, e tem como principal sintoma erupções cutâneas e lesões na pele. O diagnóstico é feito de forma laboratorial, por meio da secreção das lesões ou das crostas quando o ferimento já se encontra seco.

A doença apresenta sintomas como adenomegalia (linfonomegalia), febre, dores no corpo, dor de cabeça, calafrio e fraqueza. O tempo de intervalo entre o contato com o vírus e o início da manifestação da doença é entre 3 a 16 dias.

A partir do desaparecimento das erupções na pele, a pessoa infectada deixa de transmitir o vírus. As lesões podem ser planas ou com relevo, com a presença de líquido claro ou amarelado, e tendem a surgir em qualquer parte do corpo.

Em caso de sinais da doença, é fundamental que a pessoa procure um serviço médico para análise do quadro e possível diagnóstico, para que o tratamento seja iniciado o quanto antes. Como principal forma de prevenção, é aconselhado evitar o contato com pessoas infectadas ou com suspeita da doença. Além disso, é importante evitar o compartilhamento de objetos pessoais, como toalhas, lençóis e escovas de dentes, lavar as mãos regularmente e higienizar.

Uma raposinha-do-campo sobreviveu a um apocalipse. Sozinha há mil dias e quase sem esperança de encontrar outro ser-vivo, ela coleciona os smartphones sem bateria que encontra pelo caminho. Um dia, um smartphone toca. A ÚLTIMA RAPOSA DO MUNDO é um projeto contemplado pela 18ª edição do Prêmio Zé Renato da Secretaria Municipal de Cultura, com realização da Fumaça e do Corpo Rastreado e com apoio do Instituto Brasileiro de Teatro

do Centro Cultural São Paulo. 14-25 ago, qua-dom 20h - SÊSSÕES EXTRAS 20 ago - 20h (terça) 21 e 22 ago - 18h (quarta e quinta)

Centro Cultural São Paulo Espaço Ademar Guerra Rua Vergueiro, 1000, entrada gratuita, 75 minutos, livre para todos os públicos. Direção e dramaturgia: Moisés Baíão. Atuação: Jhennifer Peguim, Nuno José e Patrick Moreira Lima.

A Última Raposa do Mundo tem temporada no Centro Cultural SP até 25 de agosto

Uma raposinha-do-campo sobreviveu a um apocalipse. Sozinha há mil dias e quase sem esperança de encontrar outro ser-vivo, ela coleciona os smartphones sem bateria que encontra pelo caminho. Um dia, um smartphone toca. A ÚLTIMA RAPOSA DO MUNDO é um projeto contemplado pela 18ª edição do Prêmio Zé Renato da Secretaria Municipal de Cultura, com realização da Fumaça e do Corpo Rastreado e com apoio do Instituto Brasileiro de Teatro

do Centro Cultural São Paulo. 14-25 ago, qua-dom 20h - SÊSSÕES EXTRAS 20 ago - 20h (terça) 21 e 22 ago - 18h (quarta e quinta)

Centro Cultural São Paulo Espaço Ademar Guerra Rua Vergueiro, 1000, entrada gratuita, 75 minutos, livre para todos os públicos. Direção e dramaturgia: Moisés Baíão. Atuação: Jhennifer Peguim, Nuno José e Patrick Moreira Lima.



escutarPlus Aparelhos Auditivos **24** ANOS

Ajudando você ouvir melhor!

Rua Costa Aguiar, 1471- Ipiranga
☎ 2068-1089 📞 98667-7775
escutarplus@gmail.com

46º Batalhão realiza 1º Simpósio sobre Boas Práticas de Gestão do Programa Vizinhança Solidária

Moradores do Ipiranga, policiais militares e lideranças dos CONSEGS e PVS (Programa Vizinhança Solidária), se reuniram no Auditório do Museu do Ipiranga para acompanhar o 1º Simpósio realizado pelo 46º Batalhão de Polícia Militar Metropolitana sobre boas práticas para melhoria na gestão do programa.

Presente no evento, o ex-comandante do 46º Batalhão, Antônio Thomazelli Júnior, foi o primeiro a falar no encontro, comemorou a boa presença do público e abordou sobre como os cidadãos podem interagir com o estado para melhorar a segurança, citando o Programa Vizinhança Solidária como exemplo.

“A nossa Constituição Federal é muito sábia e tem uma recomendação. Lá no Artigo 144, quando fala da segurança pública. Tem uma parte que a gente grava bem, que é a primeira, que fala assim: a segurança pública é um direito. A



Reunião abordou como otimizar os trabalhos entre PM e vizinhança

segunda, a gente nunca lê com a profundidade que merece: direito e responsabilidade de todos”, citou Thomazelli para exemplificar sua fala.

“Responsabilidade é algo um pouco maior do que a apreciação de um direito. Direito é um “venha a nós”. “Eu tenho direito”, então, estado, o que você vai fazer? ”, especificou, citando sua avó, que dizia estas palavras

como exemplo, mas salientando que a responsabilidade também deve ser do povo.

E que através da Vizinhança Solidária, um conjunto de medidas destinadas a conscientizar as pessoas de uma comunidade da sua importância e responsabilidade na sua segurança pessoal e coletiva, os laços entre comunidade e PM são estreitados, para um melhor trabalho.

Um dos objetivos da reunião, foi abordar, justamente, como otimizar os trabalhos entre a PM e a vizinhança, que se solidariza em ajudar no combate aos crimes, estreitando assim, os laços com os vizinhos próximos para que juntos, consigam atuar em prol de uma sociedade mais segura.

Por isso, é necessário o investimento em boas práticas para gestão do Programa Vizinhança Solidária, assunto que foi abordado pelo Comandante Nicotare, que comanda o 46º Batalhão atualmente.

“A nossa ideia aqui é a gente plantar essa sementinha de começar a disseminar, a fomentar, a interação com as comunidades, essa sinergia e melhorar a segurança pública. Dando início a nossa ideia é trazer algumas reflexões. Gotas de sabedoria. Agregar valor”, expôs o comandante, alertando para a importância da gestão das boas práticas para um trabalho de melhor qualidade.



ATENÇÃO PACIENTES MODELO!!!
Benefícios de ser paciente modelo:
Você sai feliz, renovado e auxilia no aprendizado

Venham nos conhecer!

- Tratamentos odontológico
- Estética facial e corporal

AMBULATÓRIOS DE ALTA TECNOLOGIA

Rua Antonio Marcondes, 285 - Ipiranga
(Prox. Metro Alto Ipiranga) www.faculdadecta.edu.br
INSTAGRAM: @faculdade_cta
5062-0555 | 0800 055 9595 📞 976844074

Saia do aluguel

Parcelas a partir de R\$390**

Use seu FGTS

REGISTRO + ITBI GRÁTIS**

Minha Casa
Minha Vida

CAIXA

Condição especial

A partir de

R\$249.900*

*Valor referente à unidade 315 T2

Bosque
Ipiranga



VISITE
O DECORADO

Av. Presidente Wilson, nº5619

5118-1315

Lançamento:

Incorporação:

Construção:

Lopes

M

NATIVO
INCORPORADORA