



Ipiranga News

GRUPO BAIROS UNIDOS

IPIRANGA 25
NEWS ANOS
COM VOCÊ

ANO XXV - Nº 1296

Fone: **2914-0655**

CIRCULA ÀS QUINTAS - FEIRAS

www.ipiranganews.inf.br - comercial@ipiranganews.inf.br - jornal@ipiranganews.inf.br

SÃO PAULO, 14/09/2023 A 20/09/2023

É melhor prevenir do que remediar

A destruição do meio ambiente nos levou a uma emergência climática sem precedentes. O aquecimento global modificou o regime de chuvas, provocando mais de 40 mortes no Rio Grande do Sul depois da passagem de um ciclone extratropical pelo Estado. Do outro lado do mundo, na Líbia, a enxurrada no fim de semana deixou ao menos 5 mil mortos e 10 mil desaparecidos.

Já passou da hora das autoridades de todo o planeta defenderem uma agenda climática equilibrada entre mitigação, adaptação, perdas e danos e financiamento. Depois da tragédia consumada, é tarde demais para enviar socorro às vítimas. O que é preciso fazer é prevenir, e não permitir mais a destruição provocada pelas tempestades.

NOSSA OPNIÃO. PG 2

Museu do Ipiranga ajuda a repensar história da Independência do Brasil



Reinaugurado há um ano durante as celebrações do bicentenário da Independência do Brasil, o Museu do Ipiranga, ficou mais moderno e acessível, como também inovou, ao trazer para sua curadoria uma preocupação de ser mais plural e crítico sobre suas obras. Hoje o Museu do Ipiranga está à frente de muitos museus do Mundo, mas também é considerado um dos mais modernos. Mas, evidentemente, a reforma ainda não terminou. PÁGINA 3.

Promoção

COFRES BONIS

Cofres residenciais, comerciais, porta blindada, Cofre para armas

Rua Silva Bueno, 432

011 4324-1433

www.cofresbonis.com

cofresbonis@gmail.com

SARM MODAS

FONE: 99339-9124

Tudo muito confortável! Venham conferir!

Rua Agostinho Gomes, 1746 (em frente ao Hirota)

11 99339-9124 | sarmmodas

COLEÇÃO PRIMAVERA VERÃO 2023

- Pijamas
- Vestidos
- Calças de Elástico
- Blusas
- Casacos de Lã

Acustika

aparelhos auditivos

Ouçá os Sons da Vida!

TESTE GRÁTIS

Av. Nazaré, 1139 lj 02

(11) 99770.4014 - 3895.3000



Instituto Baccarelli serve comida

Crianças que frequentam as aulas do Instituto Baccarelli estão também recebendo café da manhã e almoço. O sonho dos diretores é oferecer 37 mil refeições por mês. PÁGINA 6

Acessórios para Profissionais da Beleza.

Nail Designer
Lash Designer
Cabeleireiro (a)
Barbeiro
Esteticista

Conheça o Serviço Express da Casa Belleza Ipiranga

Peça pelo WhatsApp

11 3806 0546

@casabelleza.ipiranga

Rua Silva Bueno, 1807 - IPIRANGA

CASA BELLEZA

Ferramentas e Acessórios Profissionais

Interessados em Cursos de Aperfeiçoamento
Enviar seu contato para o e-mail: cbpiranga.cursos@gmail.com

COMPRA-SE OURO PRATAS e JOIAS

Avaliamos na hora
Pagamos a vista em dinheiro
Negociação rápida e segura

Atendemos sábados, domingos e feriados

JARDINS
RUA JOSÉ MARIA LISBOA, 1260 LOJA 2

IPIRANGA
RUA BOM PASTOR, 2100 SALA 405

VILA MARIANA
RUA DOMINGOS DE MORAES, 348 LOJA 5

98217-5757/3095-9777

CONSULTÓRIO ODONTOLÓGICO

Dr. Luis Augusto Gac Leal

CROSP 46.907

ESPECIALISTA EM IMPLANTES DENTÁRIO

Dentadura Implantada -

Lentes de Contato Dental -

Dr. Luis Augusto Gac Leal

Rua Arcipreste Andrade, 727 - Cj. 132

94062-8773

CADERNO ESPECIAL DE ANIVERSÁRIO

Faça parte dessa História!

Reserve seu espaço e participe da **HISTÓRIA DO IPIRANGA 439 ANOS**

EM 28/09/2023

Anuncie conosco: **2914-0655**



GRUPO BAIROS UNIDOS
Ipiranga News
 Fundado em 09/10/1997
Jabaquara News
 Fundado em 24/03/2000
Expresso News
 Fundado em 14/03/2007
Jornais a serviço da comunidade

Diretor Superintendente: Luiz Antonio de Paula
Diretor Executivo: Mauro Ramos
Diretora Comercial: Vera Helena Ramos
Gerente Comercial: Rafaela Maia
Redação: Paula Ramos
Diagramação: José Carlos Rocha da Costa (Colaborador)

facebook.com/ipiranganews @ipiranganews21
 REDAÇÃO: R. General Lecor, 246 / CEP: 04213-020 - Ipiranga - SP
 Fone / PABX: (011) 2914-0655
 e-mails: jornal@ipiranganews.inf.br / comercial@ipiranganews.inf.br
 comercial@jabaquaranews.com.br / redacao@jabaquaranews.com.br
 Site: www.ipiranganews.inf.br / www.jabaquaranews.com.br

IPIRANGA NEWS É DISTRIBUIDO NAS SEGUINTE ÁREAS: Ipiranga, Alto do Ipiranga, Jardim da Saúde, Vila das Mercês (parte), Bosque da Saúde, Chácara Klabin, São J. Clímaco (parte), Av. Cursino (parte), Jd. da Glória, Jd. Santa Cruz (parte), Vila Lívio (parte), Moimão Velho, Sacomã, Vila Carioca, Vila Gumerindo, Vila Monumento, Vila Nair, Vila Vera e parte do Cambuci.

JABAQUARA NEWS É DISTRIBUIDO NAS SEGUINTE ÁREAS: Jabaquara, Mirandópolis, Planalto Paulista, Chácara Inglesa, Bosque da Saúde, São Judas, Conceição, Guarani, Parque Jabaquara, Cidade Vargas, Vila Mascote e Vila Mariana.

Prefeitura mantém centros de homeopatia para consultas



A Secretaria Municipal de Saúde oferece tratamento homeopático em Unidades Básicas de Saúde (UBSs), Ambulatórios de Especialidades (AEs) e hospitais em todas as regiões da cidade. No Brasil a homeopatia foi reconhecida como especialidade médica pelo Conselho Federal de Medicina (CFM) em 1980. Desde 2006 a ela integra, como especialidade médica, a Política Nacional de Práticas Integrativas e Complementares (Pics) do Ministério da Saúde (MS), na medida em que prioriza uma visão mais abrangente do indivíduo, em suas dimensões física, psicológica, social e cultural.

O tratamento através da homeopatia oferecido pelo município, inteiramente grátis, é uma realidade para milhares de pessoas. Atualmente, a

especialidade está disponível em 12 equipamentos da rede municipal, que contam com 17 médicos homeopatas. De janeiro a junho deste ano, foram realizadas 7.638 consultas homeopáticas na rede.

O acesso a uma consulta de homeopatia na rede municipal de saúde é feito a partir da solicitação do cidadão em sua UBS de referência. Os pacientes também têm acesso à dispensação dos medicamentos prescritos, que varia de acordo com a região.

Na região da Vila Mariana o atendimento é realizado no Centro de Referência Homeopática localizado na rua João Baptistussi, 55, na Vila Mariana. Já na Vila Clementino o atendimento é feito na rua Dr Diogo de Faria, 839, na Associação Paulista de Homeopatia.

Latas de lixo sem condições de uso são removidas na Silva Bueno



Comerciantes da Silva Bueno, altura do número 370, estão preocupados com o a retirada contínua de latas de lixo que tem acontecido na região e a falta de reposição para elas.

“Estão tirando tudo daqui [as lixeiras]”, contou um rapaz que trabalha na região e passava pela calçada.

José Roberto da Silva, de 75 anos, tem um estabelecimento no trecho em que as latas estão sendo removidas. Para amenizar a falta de substituição para elas, ele colocou sacolinhas para despejo do lixo, no poste que está localizado praticamente na porta de sua loja.

“Eu fico indignado. Ali no poste, sou obrigado a “botar” saquinhos de lixo e ficam fedendo. Se você olhar todos esses postes aí [na Silva Bueno], tinham lixeiras e sumiram”, expôs Roberto.

“Já fui na Subprefeitura três vezes e nada se resolve”, afirma.

“Eu espero que venham colocar lixeira para não ficar como está aí nesse poste [cheio de saquinhos]”, completou da Silva.

José contou a reportagem do Jornal Ipiranga News que, na

última sexta-feira (8), um funcionário da Prefeitura esteve no local, de moto, e recolheu as sacolinhas de lixo do poste sem conversar com ninguém.

A reportagem entrou em contato com a Subprefeitura e foi informada de todas as latas de lixo serão substituídas. A assessoria de imprensa da Sub disse ainda que foi solicitado para todas as equipes da Locat SP, empresa responsável pela remoção de resíduos, que fossem aos locais para remoção das lixeiras que estavam danificadas.

A Locat afirmou à reportagem, através de nota, que “houve a remoção das Papeleiras onde serão Recolocadas por estarem sem condições de utilização pública”.

“No caso do Comerciante nas mediações próximo ao comércio dele existem mais papeleiras, no entanto não tendo a necessidade de colocar sacolinhas amarradas no poste!”, completa o informativo.

A empresa contratada pela Prefeitura afirma que as lixeiras serão repostas até o final desta semana.

NOSSA OPINIÃO

É melhor prevenir do que remediar

A destruição do meio ambiente nos levou a uma emergência climática sem precedentes. O aquecimento global modificou o regime de chuvas, provocando mais de 40 mortes no Rio Grande do Sul depois da passagem de um ciclone extratropical pelo Estado. Do outro lado do mundo, na Líbia, a enxurrada no fim de semana deixou ao menos 5 mil mortos e 10 mil desaparecidos.

Já passou da hora das autoridades de todo o planeta defenderem uma agenda climática equilibrada entre mitigação, adaptação, perdas e danos e financiamento. Depois da tragédia consumada, é tarde demais para enviar socorro às vítimas. O que é preciso fazer é prevenir, e não permitir mais a destruição provocada pelas tempestades.

Para que isso seja alcançado, é necessário a união de todos os políticos, independentemente da corrente ideológica. O presidente Luiz Inácio Lula da Silva anunciou, na noite de terça-feira (12), que o gover-

no federal vai conceder R\$ 1 bilhão em empréstimos por meio do Banco Nacional de Desenvolvimento Econômico e Social (BNDES), para ajudar a recuperar a economia do Rio Grande do Sul. Além disso, Lula informou que mais 354 mil trabalhadores com carteira assinada poderão acessar os recursos depositados nas contas do Fundo de Garantia do Tempo de Serviço (FGTS).

Antes, no último domingo, o vice-presidente Geraldo Alckmin esteve no Rio Grande do Sul, quando ocupava interinamente a Presidência da República em função da viagem de Lula à Índia. Na ocasião, Alckmin anunciou a disponibilização de R\$ 741 milhões em ajuda ao governo gaúcho. Alckmin visitou o município gaúcho de Lajeado,

na região do Vale do Taquari, um dos mais atingidos, onde se reuniu com prefeitos locais, ministros e o governador Eduardo Leite (PSDB).

Os recursos são de diferentes pastas ministeriais e órgãos federais e serão utilizados em ações de busca e salvamento, assistência humanitária e atendimento à população afetada, restabelecimento de serviços essenciais e reconstrução de moradias, estradas e de um hospital.

O cenário, no entanto, ainda é preocupante. O Instituto Nacional de Meteorologia (Inmet) voltou a emitir um alerta de perigo de tempestade para a Região Sul do País, com alto volume de chuvas, ventos intensos e queda de grânizo, com risco de corte de energia elétrica, estragos em

plantações, queda de árvores e alagamentos. O oeste de Santa Catarina e o sudoeste do Paraná também estão sob risco.

Lula está sendo criticado pelo fato de não ter ido ao Rio Grande do Sul. Apesar da agenda apertada e viagem à Índia, o presidente poderia ter cancelado alguns eventos para ir ao Estado e percorrer a região do Vale do Taquari, a mais afetada pelas chuvas e inundações.

De qualquer forma, há de se destacar o seu discurso firme na cúpula do G-20, que reúne as 20 maiores economias do mundo. Os países ricos deveriam dar 100 bilhões de dólares por ano em financiamento climático novo e adicional aos países em desenvolvimento, mas não cumpriram essa promessa nunca foi cumprida. A bem da verdade é que de nada adiantará o mundo rico reduzir as emissões de carbono se as responsabilidades continuarem sendo transferidas para o Sul Global. E o Brasil é a maior prova disso.

Já passou da hora de defender o planeta e se criar uma agenda climática.

Campus da USP no Butantã recebe feira de profissões



Centenas de jovens são esperados nos dias 14, 15 e 16 no campus da USP no bairro do Butantã, na zona oeste paulista para a 17ª edição da Feira USP e as Profissões. A iniciativa da Pró-Reitoria de Cultura e Extensão Universitária (PRCEU) da USP é destinada a estudantes do ensino médio e de cursos preparatórios para o vestibular. A participação é totalmente gratuita. Para agilizar a entrada, os interessados podem fazer um credenciamento prévio em uspprofissoes.usp.br.

O evento retornou à Cidade Universitária em 2022, aproximando os estudantes das unidades de ensino, museus, laboratórios do campus e também do ambiente que o futuro universitário poderá encontrar como aluno.

“A Feira USP e as Profissões é um evento muito importante porque envolve todas as unidades da USP e, principalmente, por deixar a Universidade bem próxima da sociedade, um dos pilares da nossa missão. A dimensão que alcançou nos últimos anos demonstra essa importância. Durante a Feira, temos a oportunidade de interagir com dezenas de milhares de jovens, além de seus familiares, buscando orientá-los sobre o melhor modo possível de planejar seu futuro”, destaca a professora Marli Quadros Leite, pró-reitora de Cultura e Extensão Universitária da USP.

Com o dobro de pavilhões da edição anterior, para este ano diversos aprimoramentos foram realizados para atendimento aos visitantes. Na Praça do Relógio, marco arquitetônico e símbolo

da Universidade, a feira reúne estandes com alunos e docentes da USP que apresentam as carreiras e esclarecem dúvidas sobre os cursos oferecidos, as profissões, o mercado de trabalho, a formação acadêmica, disciplinas e conteúdos programáticos, além do cotidiano universitário e as possibilidades de especializações. Também serão realizadas apresentações e atividades em um palco central.

Os visitantes podem obter orientações sobre as formas de ingresso na Universidade e os programas e bolsas de estímulo à permanência estudantil. A Fuvest vai atender aos interessados e realizar as inscrições para o vestibular 2024 da USP. Os professores também poderão se informar sobre os cursos de extensão oferecidos pela Universidade, muitos deles gratuitos.

Já no tour Giro Cultural será possível percorrer diversos locais do campus em um ônibus.

Algumas atividades serão disponibilizadas posteriormente no canal do YouTube.

Para a alimentação, a edição 2023 vai contar com o dobro da estrutura para food trucks, com duas praças de alimentação. Bolsões especiais de estacionamento serão destinados para ônibus.

A praça de museus é um dos locais preferidos do público e nela os visitantes podem conhecer um pouco das coleções da USP.

Para ajudar os estudantes na escolha da profissão, o Instituto de Psicologia (IP) da USP vai promover oficinas de orientação profissional, que serão oferecidas diretamente na própria unidade.

Também serão realizadas atividades interativas e em salas de bate-papo, exposições de acervos dos museus da USP, palestras e apresentações.

O Show de Física, criado há mais de 39 anos para mostrar experimentos curiosos e divertidos para estimular a formação de novos cientistas;

As atividades do grupo Química em Ação, formado por alunos e professores do Instituto de Química que utilizam o teatro e a filosofia para contar histórias de maneira didática e interativa;

A Célula Gigante, desenvolvida pelo Centro de Estudos do Genoma Humano do Instituto Biociências da USP, que possibilita conhecer o interior de uma célula com todas as suas organelas, núcleo, complexo de Golgi, mitocôndrias e outras em uma estrutura de 40 metros cúbicos.

Um dos maiores e mais tradicionais eventos da USP na área de extensão e relacionamento com a sociedade, a Feira USP e as Profissões vem sendo marcada, há 20 anos, por uma intensa participação de jovens em busca de seu futuro profissional.

Em 2022 o evento recebeu 66.408 visitantes, vindos de 27 Estados brasileiros e de outros 16 países. Deste público, 88,43% eram estudantes do ensino médio e 4,96% estudavam em cursinhos pré-vestibulares, sendo que 49% eram oriundos de escolas públicas e 51% de escolas particulares.

A pró-reitora Marli Quadros Leite reforça a importância dos estudantes fazerem um contato direto com a Universidade em

um evento deste porte.

“A Feira USP e as Profissões é mais uma estratégia para democratizar a universidade pública e gratuita, pois mostra que todos podem e devem ter acesso a uma das melhores universidades do mundo”, ressalta Marli.

O evento

A Feira USP e as Profissões é um evento totalmente gratuito e faz parte do Programa USP e as Profissões que realiza também visitas monitoradas nas unidades de ensino ao longo do ano.

A primeira edição aconteceu em 2001, no campus de Ribeirão Preto. Até 2019, diferentes campi da USP no interior promoveram edições anuais, em esquema de rodízio. Na capital, o evento é anual desde 2006.

Após um período no campus Butantã, o evento foi realizado de 2014 a 2019 no Parque de Ciência e Tecnologia (CienTec) da USP. Em 2020 e 2021, com a pandemia de covid-19, as edições foram on-line e em 2022 retornou à Cidade Universitária.

De acordo com o Anuário da USP, atualizado em 2022, são oferecidos 333 cursos de graduação na capital e no interior do Estado, além de 428 programas de mestrado e 394 de doutorado, com 60.120 alunos matriculados na graduação e 29.430 na pós-graduação, divididos em 13.912 no mestrado e 15.518 no doutorado. Desses números, somados aos 7.808 alunos de disciplinas especiais, 47,86% são mulheres e 52,14% são homens.

Serviço:
 Feira USP e as Profissões 2023
De 14 a 16 de setembro de 2023 (quinta, sexta e sábado) das 9h às 17h, na Praça do Relógio, campus Butantã da USP.

E possível chegar em três pontos para entrada:

Portaria 1: Cruzamento da Av. Afrânio Peixoto com Rua Alvarenga;

Portaria 2: Av. Escola Politécnica, altura do número 403. Acesso de ônibus pela Portaria 2;

Portaria 3: Av. Corifeu de Azevedo Marques, altura do número 2.900.

Fonte: Jornal da USP

Saúde

Casa de Repouso

SERENIDADE
 Casa de Repouso
 Hospedagem Completa para Idosos

- Médico • Nutricionista • Enfermagem 24H
- Fisioterapia • Terapia Ocupacional
- Home Care • Área de Lazer • Hotel

Rua Calógero Callia, 442 - Jd. da Saúde

Preços Especiais F: 4562-7317
 www.casaderepososerenidade.com.br

Odontologia

Dentista Especialista
 CLÍNICA GERAL - PRÓTESE
 ORTODONTIA - ESTÉTICA
 IMPLANTES

Dr. José P. Feixas Netto CRO. 6511

Casa Terra
 Rua Lino Coutinho, 1213
 2273-9730

Acupuntura

HEMORROIDAS ???
 Tratamento de Acupuntura em apenas uma sessão!!

Pontos não locais

30 ANOS EXPERIÊNCIA
 WhatsApp 99999-5381
 Rua Costa Aguiar, 1302

Psicologia

Psicóloga
Sueli Moretti
 Psicoterapia Individual, de Casal e de Família

2274-8730
 Rua Gonçalves Ledo, 189 - Ipiranga

Museu do Ipiranga ajuda a repensar história da Independência do Brasil

Reinaugurado há um ano durante as celebrações do bicentenário da Independência do Brasil, o Museu do Ipiranga, ficou mais moderno e acessível, como também inovou, ao trazer para sua curadoria uma preocupação de ser mais plural e crítico sobre suas obras.

Monumentos que homenageiam figuras e situações controversas, como estátuas de bandeirantes, por exemplo, continuam a figurar por seus espaços expositivos, mas agora passaram a ser encarados como documentos históricos, ou seja, obras que informam ou refletem sobre um modo de se pensar à época.

Chamada de Uma História do Brasil, a mostra percorre três espaços antigos do edifício-monumento, que foram tombados por órgãos de preservação do patrimônio: o saguão de entrada, a escadaria monumental e o salão nobre, onde há a famosa pintura Independência ou Morte!, de Pedro Américo.

A exposição Uma História do Brasil apresenta a decoração que foi projetada para o edifício visando às comemorações do primeiro centenário da Independência do Brasil, em 1922, pelo então diretor da instituição, Afonso Taunay (1876-1958).

“[Nessa época], o Museu Paulista buscava se firmar como símbolo nacional justamente para legitimar seu papel político das elites paulistas do começo do século 20. Então, a construção desse memorial, com essa narrativa dos bandeirantes como pioneiros, e São Paulo como protagonista da história nacional, buscava apoiar, no passado, uma legitimidade da situação no pre-



Foto: Paulo Pinto/AB

sente [de economia cafeeira]”, disse Isabela Ribeiro de Arruda, educadora e supervisora da equipe de educação, museografia e ação cultural do Museu Paulista, em entrevista à Agência Brasil.

Com o tombamento, o memorial precisou manter a configuração anterior à reforma, com obras que exaltam os colonizadores, os bandeirantes e personagens e eventos ligados à Independência. Mesmo mantidos tais símbolos, o Museu do Ipiranga não é o mesmo daquela época. “Em 2022, o Museu do Ipiranga é muito diferente do Museu Paulista do início do século. As coleções foram se alterando e se ampliando ao longo do tempo também. O museu já não se enxerga como um museu da independência ou sobre a independência, mas como um museu em que uma de suas exposições trabalha com a memória de construção dessa ideia de independência”, explicou Isabela.

Um exemplo disso é uma pintura instalada na região da escadaria, que retrata um bandeirante. Na obra, o bandeirante está apoiado sobre uma arma, destacado em primeiro plano, e rodeado por figuras indígenas. Acima da pintura, há a inscrição Ciclo de Caça ao Índio.

“Chegamos a discutir [na curadoria] se poderíamos alterar ou trocar esse título e se ele estaria no tombamento. Mas, além de não podermos alterá-lo, a curadoria entendeu que a permanência de tais imagens e títulos como um documento seria algo que nos ajudaria a lembrar que essa narrativa teve força socialmente por muito tempo”, disse Isabela.

“Então, quando falamos em demarcação de terras indígenas, em marco temporal e em embates sobre a preservação de monumentos públicos com a mesma temática, a permanência desses elementos dentro do museu permite que o debate seja garantido e que tenha-

mos isso como memória que traz reflexão sobre o presente.

Como o espaço expositivo não poderia ser alterado por causa do tombamento, a estratégia pensada pela curadoria do novo museu para problematizar a narrativa foi usar recursos multimídia. “A exposição Uma História do Brasil e as outras exposições do eixo Para Entender a Sociedade contam com recursos que a gente chama de contrapontos, que são recursos multimídia e interativos que trazem uma visão sobre o tema daquela exposição sob um olhar de outros grupos sociais”, disse Isabela.

Os contrapontos são feitos, por exemplo, por meio de depoimentos gravados de líderes indígenas e de movimentos sociais. “A ideia é que seja realmente um olhar de fora sobre os temas que trabalhamos aqui no museu. São recursos interessantes para a gente pensar o museu como um espaço plural – não só do próprio museu assumir o

compromisso de rever suas narrativas curatoriais, mas também em acolher outros olhares sobre essas sistemáticas.”

Um dos objetivos do novo Museu Paulista é dar visibilidade a uma parcela da população brasileira que esteve silenciada do processo histórico, como negros, indígenas e mulheres. “Um dos principais objetivos, ao problematizar essa narrativa, é identificar quais são os personagens que foram inseridos ou escolhidos para estar nessas narrativas e quais não estão, quais são as ausências. Claro que temos presenças que são problemáticas como, por exemplo, uma pintura [instalada na parede do lado direito, próxima ao teto da escadaria principal do museu] em que há uma pessoa negra representada. A representação é muito problemática porque [essa figura negra] tem uma costura totalmente distorcida e uma relação de submissão explícita em relação a um outro personagem, branco, que está ereto”, disse a curadora.

Além da representação de um único personagem negro, a exposição Uma História do Brasil apresenta apenas três mulheres, “num panteão de homens, quase todos brancos”, acrescentou Isabela. Uma dessas mulheres é Leopoldina, primeira esposa do imperador Dom Pedro I. Há também uma pintura que retrata Maria Quitéria, que lutou pela independência do Brasil na Bahia; e Joana Angélica, uma religiosa que foi assassinada durante o processo de independência.

A obra mais conhecida do Museu Paulista é o quadro Independência ou Morte!, produzido pelo pintor paraibano Pedro Amé-

rico. “A pintura foi produzida em Florença, na Itália, praticamente concomitante com a construção do próprio prédio. Ela foi produzida para estar nesse espaço [o salão nobre]”, explicou Isabela.

De acordo com a educadora, na obra, Pedro Américo inseriu elementos proposadamente para identificar o episódio da Independência como um acontecimento paulista, que se deu na região do Ipiranga, local onde hoje está localizado o museu. “Ele inseriu na tela o Riacho do Ipiranga com uma grande dramaticidade, com a pata do cavalo resvalando na água. A gente tem também o próprio relevo do terreno, com esse declive. E ele também inseriu uma edificação, que é a Casa do Grito, que recebeu este nome por conta da pintura. Mas algo que temos sempre que lembrar é que a pintura Independência ou Morte! foi produzida muitos anos depois do acontecimento, mais de 60 anos depois do episódio do 7 de setembro de 1822. A própria Casa do Grito não existia em 1822”.

Após o restauro, a pintura continuou a ocupar o espaço para o qual tinha sido inicialmente pensada. Só que agora novos elementos inseridos no salão nobre permitem que o visitante obtenha outras informações sobre a tela de Pedro Américo. “Inserimos aqui no salão nobre um recurso multimídia que mostra um pouco da produção [da pintura], com seus esboços e registros textuais. O que buscamos trabalhar com essa pintura é a ideia de que ela é uma representação, de que ela foi pensada quase como uma celebração dessa memória da independência”, disse Isabela.

7 de setembro tem visita recorde ao Museu do Ipiranga

Na comemoração do primeiro ano da reinauguração do Museu do Ipiranga, na quinta-feira dia 7, a presença do público foi considerada recorde para um único dia. Numa contagem na entrada dos 12 portões do Parque da Independência, a direção do museu registrou aproximadamente 120 mil pessoas.

Normalmente o dia 7 de setembro é considerado o dia de maior visitação ao Parque da Independência. Com o fechamento do Museu nos últimos anos, essa presença não foi tão significativa. Esse ano, na comemoração do primeiro ano do novo Museu do Ipiranga, a entrada foi gratuita, o que atraiu 5.700 mil pessoas, com a fila se estendendo até os jardins franceses, onde diversas atividades, em parceria com o Sesc Ipiranga, também animaram o público presente.

Rosária Ono, diretora do Museu do Ipiranga, conta que antes da reabertura do museu houve



uma ampliação do acervo a fim de contar a história do povo brasileiro tanto das classes mais altas quanto das populares. Foram coletados objetos de várias camadas da população para que pudéssemos ter um acervomuito mais amplo, e que contemplassem os vários estratos da sociedade, explica a diretora.

Na parte da manhã, o CORALUSP se apresentou na esca-

daria de esplanada, abrindo as atividades que foram realizadas nos terraços laterais do Jardim Francês, onde milhares de adultos e crianças participaram de jogos e vivências com material de mediação desenvolvido pelas equipes do Sesc Ipiranga.

No encerramento do Museu do Ipiranga em Festa, às 16h, foi realizada uma intervenção da comunidade indígena Pankara-

ru, originários de Pernambuco, que apresentou aos visitantes o Toré, dança ritualística em retribuição aos pedidos de cura de doenças espirituais que são feitos aos encantados.

Amâncio Oliveira, vice-diretor do Museu Paulista, comemora o sucesso do evento e ressalta que a reabertura do museu representou um reencontro com a sociedade brasileira.

Roda do monotrilho de São Paulo se solta e preocupa usuários

Na tarde desta segunda-feira (11), um pneu do monotrilho da linha 15-prata do Metrô de São Paulo se soltou e ficou preso em uma tela de proteção. O acidente aconteceu entre as estações Jardim Planalto em Sapopemba e não ninguém ficou ferido. O Metrô explica que a circulação de trens não precisou ser interrompida.

Funcionários do Metrô foram acionados e retiraram a peça rapidamente, evitando gerar maiores impactos no atendimento.

Esta não é a primeira vez que o monotrilho sofre avarias e a sequência de ocorrências tem preocupado a população. Em março deste ano, uma colisão entre trens aconteceu no mesmo trecho.

Em abril, o Sindicato dos Metroviários de São Paulo denunciou que a Linha 15 – Prata do Metrô, o monotrilho opera sem a segurança necessária. Na ocasião, a presidente da entidade, Camila Lisboa, havia dito que “se a gente olhar em várias partes do mundo, é raro existir um sistema como esse [de monotrilho].

Ele não é um veículo para funcionar a longas distâncias, não é um trem para carregar muita gente”.

O sindicato defende que os trens tenham operadores com acesso aos controles, para garantir a segurança de operação do monotrilho.

Ainda na ocasião, o Metrô havia informado, através de nota, que tem a segurança como prioridade e “cumpre com todos os protocolos internacionais necessários”. Ainda de acordo com o comunicado, a investigação interna da empresa concluiu que a colisão de março aconteceu por “descumprimento de procedimentos operacionais por parte dos funcionários envolvidos”.

Contém informações de: Folha de São Paulo e Diário dos Trilhos.



REVISÃO TEXTUAL
PAULA RAMOS

- GRAMÁTICA
- ORTOGRAFIA
- PONTUAÇÃO
- COESÃO E COERÊNCIA
- ABNT

- TRABALHOS ACADÊMICOS (TCCs, TESES, ARTIGOS E DISSERTAÇÕES)

11 99288-8287
PAULARAMOS441@GMAIL.COM

VOVÓ CATARINA
ATRAVÉS DE UMA CONSULTA COM BÚZIOS, CARTAS OU TARÔ VOCÊ PODE DESCOBRIR O QUE O DESTINO RESERVA PARA VOCÊ!

VOCÊ QUE VEM SOFRENDO DE: Problemas amorosos
Olho Grande - Perturbação Espiritual - Conflitos Familiares
Problemas em seus negócios - Depressão
Saúde e Doenças Misteriosas e etc.

* QUEBRA DE ENERGIA NEGATIVA * ABERTURA DE CAMINHOS * PURIFICAÇÃO ESPIRITUAL
* UNIÃO DE CASAIS * LIMPEZA DE AURA * EQUILÍBRIO DO ESPÍRITO

TRABALHO DE FORMA CERTA, HONESTA E GARANTIDA.
Ipiranga- SP
LOCAL DISCRETO E SIGILO ABSOLUTO! 97721-4247

CLÍNICA DE PODOLOGIA
Há mais de 40 anos cuidando da saúde dos seus pés e de sua família

PROFISSIONAIS ESPECIALIZADOS EM PÉS DIABÉTICOS

Calos e calosidades - Corte de unha - Manicure
Laserterapia para tratamento de onicomicose (micose de unha)
Orteses - Podologia completa - Unha encravada

Rua Brigadeiro Jordão, 717 - Ipiranga
2274-4095 99397-6166

PET SHOP

Zelão Dog
Clínica Veterinária
Vila Mariana

ATENDIMENTO 24H
INTERNAÇÃO - CIRURGIAS

ATENDEMOS ANIMAIS SILVESTRES COM HORA MARCADA

Dra. Fabiana Anselmo Rosa
Veterinária

- Consultas
- Cirurgias - Todos os tipos
- Internação 24 horas
- Vacinação
- Clínica Geral
- Exames de Laboratórios
- Gastro

- Neurologista
- Cardiologista
- Exame de Imagem
- Ortopedia
- Oftalmologia
- Limpeza de Tártaro

5571-3821 | 5539-7087 99877-7247

Avenida Lins de Vasconcelos, 2501
www.veterinariavilamariana.com.br

Metrô, a caminho dos 50 anos de operação

Idealizado pelo prefeito José Vicente de Faria Lima, a primeira linha do metrô de São Paulo está comemorando, hoje, 49 anos. Ela foi inaugurada em 14 de setembro de 1974, ligando o Jabaquara à Vila Mariana. Na época, a construção do sistema metroviário era de responsabilidade municipal. Hoje em dia, é do Governo do Estado. Daqui a um ano, ao comemorar 50 anos de operação, o metrô de São Paulo fará parte do seleto grupo de metrôs do mundo com mais de 50 anos em operação.

A festa de inauguração do metrô de São Paulo foi no Pátio Jabaquara. A data não foi escolhida por acaso. Isso porque, em 14 de setembro, era aniversário do então governador Laudo Natel. Dois anos antes, em 6 de setembro de 1972, o presidente do Brasil, Emílio Garrastazu

Médici, fez uma inauguração simbólica, como parte da programação de eventos que comemoravam os 150 anos da Independência do Brasil, na capital paulista.

A operação foi iniciada pela estação Vila Mariana, com a chegada do primeiro trem no pátio do Jabaquara sendo comemorado por centenas de pessoas. Já no primeiro dia de operação comercial, foram abertas também outras estações de Vila Mariana, Santa Cruz, Praça da Árvore, Saúde, São Judas, Conceição e Jabaquara. No total, foram 6,4 km de extensão. Muito semelhante à inauguração do metrô de Londres.

No início da operação comercial, o Metrô funcionava de segunda a sexta-feira, das 9h às 13h, e fechava ao público nos fins de semana. Com o tempo,

o horário foi ampliado.

Segundo a companhia, a média diária de passageiros na Linha Norte-Sul (que funcionava de Jabaquara a Vila Mariana) era de 2.858 pessoas.

Em fevereiro de 1975, a Linha Norte-Sul chegou ao centro da capital, na então estação Liberdade. O horário de funcionamento do Metrô na ocasião era das 6h30 às 20h30.

A operação do metrô em São Paulo, foi e continua sendo, responsável pelo crescimento populacional, o desenvolvimento econômico e a verticalização ao longo da extensão de todas suas linhas. Atualmente o metrô de São Paulo tem 6 linhas, 91 estações (incluindo o monotrilho), 104,4 quilômetros (14,4 de monotrilho) e transporta 5 milhões de passageiros por dia, incluindo o monotrilho, linha Prata-15



Metrô de Londres foi o primeiro do Mundo

A primeira linha de metrô do mundo foi construída em Londres. Idealizado por Charles Pearson, ela foi inaugurada em 10 de janeiro de 1863. A linha, com extensão de 6,5 quilômetros, ligava a rua Farringdon à rua Paddington. Os trens do metrô funcionavam a vapor. O “London Metropolitan” – hoje é conhecido como U-Tube (Underground Tube – tubo subterrâneo). nos primeiros meses de inauguração já transportava 26 mil passageiros por dia.

Os primeiros terminais criados foram o London Bridge, King’s Cross, Paddington, Waterloo, Euston, Paddington, Bishopsgate, todas fora do centro de Londres.. Hoje o metrô

de Londres tem 270 estações, 400 quilômetros de trilhos e transporta 2 milhões de passageiros por dia. São Paulo, 111 anos depois de Londres ganhar seu primeiro metrô, em 14 de setembro de 1974 inaugura sua primeira linha de metrô.

A construção de estradas de ferro teve início no Reino Unido no começo do século 19. Em 1854, seis terminais ferroviários haviam sido construídos fora do centro de Londres. O congestionamento do tráfego na cidade e nas áreas circunvizinhas havia crescido significativamente nesse período, em parte devido à necessidade dos viajantes de trem de completar sua ida ao centro da capital por transporte

de superfície. A ideia de construir uma ferrovia subterrânea para ligar o centro de Londres com os terminais ferroviários foi inicialmente proposta nos anos 1830, mas somente nos anos 1850 é que a ideia foi levada a sério como solução para o congestionamento de tráfego.

Em 1854, o Parlamento aprovou a construção de uma ferrovia subterrânea. A “The Great Western Railway” (GWR) deu o suporte financeiro ao projeto quando se acordou que haveria uma junção ligando a linha subterrânea com seu principal terminal ferroviário em Paddington. A GWR concordou também em projetar trens especiais para a nova ferrovia.

LA PETITE SOPHIE: IPIRANGA GANHA ESCOLA PARA CÃES DE PEQUENO PORTE



Inovadora por trabalhar exclusivamente com cães de pequeno porte e oferecendo uma série de atividades que ajudam não só no bem-estar, mas também no desenvolvimento dos cães, a La Petite Sophie chega ao Ipiranga e promete aquecer o mercado na região. Esta é a segunda unidade da escola para cães de pequeno porte. A primeira, foi inaugurada em 2019.

Os alunos que forem inscritos na La Petite Sophie, receberão – de profissionais capacitados – treinos básicos, como “senta”, “deita”, “fica” e “aqui”; e treinos mais elaborados, de caminhada na guia, caixa de transporte para tutores que viajam bastante, tabuleiro para desenvolvimento cognitivo, entre outros.

Todos os treinos estão inclusos, fazem parte do pacote da escola e os tutores podem escolher até três, os quais serão trabalhados durante o mês. Ao final, os cachorrinhos recebem um boletim com as notas obtidas nos treinamentos e notas de comportamento.

Com amplo espaço, são ao total 700m2, a escola trabalha, ainda, com programação específica para os cachorros, que vai desde a parte de gasto energético, socialização, à toda parte de enriquecimento ambiental, estimulando principalmente faro e focinho do animal, refeições, cromoterapia e higienização – banhos a seco e completo com shampoo e condicionador. “Aqui a gente não só cuida, mas também melhora o comportamento dos cães, sempre respeitando suas necessidades e o bem estar da turminha”, expõe Steve Galen, proprietário da La Petite Sophie.

Os tutores de cães que pretendem iniciar na escola, devem entrar em contato com Steve e solicitar o agendamento de uma avaliação comportamental. Será necessária a apresentação de carteirinha de vacinação e exame de fezes. Ocorrendo tudo bem, o cãozinho já fará parte da equipe. Vale frisar, que o espaço aceita animais de até 10kg.

A estratégia para abrir uma unidade no Ipiranga foi pensada a partir do desenvolvimento contínuo do bairro, além de ele ser a porta de entrada do ABCD Paulista. A escola já possuía clientes destas regiões em sua primeira unidade.



“O nosso objetivo como escola é ajudar as famílias que têm cães e precisam de um apoio para cuidar e desenvolver esses cães. A gente sabe como é complicado um cão ficar trancado o dia inteiro em um apartamento sozinho e sem atividades. Então a escola está aqui para isso: dar atenção para esse cão, para que ele possa expressar os seus comportamentos naturais e seja mais feliz e assim atender às famílias”, afirma Galen.

Os interessados em agendar visitas com o proprietário e matricular seus cães na escola devem entrar em contato através do **WhatsApp: (11)96902-6467.**

Para mais informações, acesse o site: www.lapetitesophie.com.br e siga a escola no Instagram: [@lapetitesophie_petcare](https://www.instagram.com/lapetitesophie_petcare)

TURISMO

Portugal de Norte a Sul.

Quando se trata de planejar suas próximas férias, Portugal surge como uma opção irresistível. Se você está em busca de uma experiência internacional sem a preocupação da barreira do idioma e deseja mergulhar em uma cultura rica e acolhedora, então Portugal é o destino perfeito.

Portugal é uma nação em ascensão que mantém firme sua identidade como um povo hospitaleiro, transformando-o em um porto seguro e acolhedor para visitantes de todo o mundo. Desde os tempos das Grandes Navegações no Século XV até os dias atuais, Portugal tem muito a oferecer aos viajantes.

As praias deslumbrantes do Algarve são um dos destaques imperdíveis para os amantes do sol e do mar. Com um clima ameno durante todo o ano e águas quentes, o Algarve é um ímã para visitantes de todos os lugares. Suas costas exibem uma variedade deslumbrante de enseadas, falésias dramáticas, grutas pitorescas e praias de areia dourada. É um paraíso natural que tem sido cuidadosamente preservado e oferece espaços de qualidade para atender às diferentes necessidades dos viajantes. A costa algarvia se estende por aproximadamente 200 quilômetros, oferecendo uma ampla gama de experiências, desde praias isoladas até áreas urbanas vibrantes.

Para aqueles que buscam uma experiência espiritual, Fátima é um dos maiores destinos de peregrinação do mundo. A Basílica de Nossa Senhora de Fátima e a Capelinha das Aparições são locais sagrados que atraem peregrinos de todo o mundo em busca de fé e reflexão.

A capital, Lisboa, é uma cidade que combina história e

modernidade de maneira harmoniosa. Você pode explorar a icônica Torre de Belém, visitar

museus como o Museu do Azulejo e experimentar uma agitada vida noturna.

Vivências Tur
Eventos e Turismo

17 ANOS DE VIAGENS EM GRUPO

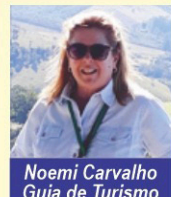

PASSEIOS DE UM DIA EM 2023

SANTOS COM ESCUNA

02 DE DEZEMBRO - SÁBADO

Inclui: ônibus executivo, lanche de bordo, almoço, passeio de escuna, city tour panorâmico de ônibus pelas praias e tempo livre ponta da praia.

Valor por pessoa: R\$ 129,00 à vista ou 2 x R\$ 70,00

HOLAMBRA E SEUS ATRATIVOS

09 DE DEZEMBRO - SÁBADO

Inclui: ônibus executivo, lanche de bordo, almoço, Visitas: Moinho dos Povos Unidos; Deck do Amor; Ponte dos cadeados; Garden Center da Cidade

Valor por pessoa: R\$ 130,00 à vista ou 2 x R\$ 70,00

Contato via WhatsApp **9.5584-9517**

ACESSE: www.vivencias.tur.br

R. Bom Pastor, 2100 - 5º andar - Ipiranga

SONIATUR 44 anos
viagens e turismo Realizando seu sonho!
“O Senhor é meu Pastor e nada me faltará.”

NATAL EM SERRA NEGRA

De 23 a 25/12/2023

Pensão completa e Ceia, visita a Monte Sião e Águas de Lindoia

R\$ 1.880,00 em até 4 parcelas de R\$ 470,00 ou a vista com 5% Apto duplo.

REVEILLON PENEDO - RJ

Visconde de Mauá

Pensão Completa

4x R\$ 690,00 ou à vista com 5% de desconto

De 29/12/2023 a 01/01/2024

Santana do Parnaíba - SP / Passeio 1 dia c/ almoço

Dia do Idoso - 01/10/2023 - R\$280,00

A viagem de Penedo 1/2 pensão e Ceia.

Reservas SôniaTur (11) 2068-5660 (11) 97037-3314

Estudantes da rede municipal vão aprender sobre agricultura familiar

Alunos da rede municipal de ensino terão uma sala de aula diferente neste mês, quando vão conhecer hortas urbanas da capital. O programa funcionará como projeto piloto e vai até o dia 29 de setembro.

Chamado Rolê Agroecológico, o projeto tem o objetivo de mostrar a importância da agricultura familiar tanto para a economia quanto para o abastecimento de alimentos na cidade, estimulando o ensino de educação alimentar, nutricional e a importância da sustentabilidade.

Essa é a proposta da Prefeitura de São Paulo que, por meio da Secretaria Municipal de Educação e da Secretaria Municipal de Desenvolvimento Econômico e Trabalho, levará 550 estudantes de 13 escolas da Rede Municipal, para conhecer as atividades da agricultura familiar na cidade de São Paulo.

O 6º ano foi escolhido para a primeira etapa da experiência porque o currículo destinado a esses alunos dá mais ênfase à educação ambiental. A previsão é estender a implementação para toda a Rede Municipal a partir do



A previsão é estender a implementação para toda a Rede Municipal a partir do próximo ano.

O Rolê Agroecológico permitirá que os estudantes conheçam mais sobre o funcionamento da agricultura familiar e tenham contato direto com os alimentos, o que os estimulará a ter uma alimentação mais saudável, além de aprenderem mais sobre sustentabilidade.

O programa ainda atende as diretrizes dos Objetivos do Desenvolvimento Sustentável (ODS), da ONU (Organização das Nações

Unidas), e do Plano de Ação Climática do Município de São Paulo (PlanClima-SP).

Os roteiros vão ocorrer em 14 endereços diferentes dentro da cidade de São Paulo. Cada uma das propriedades tem uma particularidade que poderá ser explorada durante as atividades pedagógicas.

Os agricultores participantes do projeto foram capacitados para receber os estudantes para a vivência.

Ao final da visita, todos os participantes vão receber um kit feirinha

orgânica com cinco itens, entre legumes, frutas, raízes, temperos ou muda de plantas.

Propiciar que os estudantes do ensino fundamental tomem contato com essas questões é considerado positivo por especialistas.

Do ponto de vista pedagógico, os professores consideram que o contato dos estudantes com a terra, natureza, animais, plantas e águas, durante a visita às propriedades, estimula não somente a sensibilidade, mas também o aprendizado.

EDITAL DE PUBLICAÇÃO DE SENTENÇA DE INTERDIÇÃO DE HERMINIA MORELLI TOZZATTI

A Doutora JANAINA RODRIGUES EGEEA URIBE, MM. Juíza de Direito da 1ª Vara da Família e Sucessões do Foro Regional X – Ipiranga da Comarca de São Paulo/SP, na Forma da Lei, etc.

FAZ SABER a todos quantos o presente edital virem ou dele conhecimento tiverem, que por este Juízo tramitou os autos 1003211-65.2021.8.26.0010, nos quais, por este Juízo, por meio da sentença proferida em data de 23/11/2022, foi decretada a interdição de Nome: HERMINIA MORELLI TOZZATTI

Filiação: pai Adelino Antonio Morelli, mãe Josephina Ballan Morelli
Data de nascimento: 05/08/1936 Naturalidade: Bocaina-SP
Estado civil: Viúva Profissão: n/c RG nº 4.550.314-X CPF nº 107.448.788-53
Domicílio e residência do interdito: Praça Pinheiro da Cunha, 467, Residência Geriátrica Panamby, Ipiranga - CEP 04275-050, São Paulo-SP Registro de Casamento (local) 10º Cartório de Registro Civil das Pessoas Naturais de São Paulo Matrícula nº 115139 01 55 1961 2 00143 232 0032547-85
Nome do cônjuge: Wandyr Ernesto Tozzatti (falecido)
Causa da interdição: O exame médico realizado atesta que a interditanda é portadora de "sequelas cognitivas e motoras" decorrentes da síndrome demencial, necessita de supervisão e cuidados dispensados por terceiros em período integral e enfrenta grave limitação a lhe comprometer, de modo irreversível, o raciocínio lógico e a manifestação crítica, fatos esses que, acompanhados de sua avançada idade e impossibilidade de locomoção, justificam sua impossibilidade para praticar e responder pelos atos da vida civil (fls. 572/587). Limites da curatela: Interdição parcial da requerida, declarando-a relativamente incapaz de exercer pessoalmente os atos relacionados aos direitos de natureza patrimonial e negocial, na forma dos artigos 4º, inciso III, do Código Civil e 85 da Lei 13.146/15, de modo que estará impedida de exercer pessoalmente os seguintes atos: emprestar ou administrar valores, assinar cheques, ter em seu nome e movimentar cartões de crédito ou contas bancárias, emitir notas promissórias, transigir, contrair dívidas, obrigá-lo como fiador, dar quitação, alienar ou adquirir bens móveis ou imóveis, hipotecar, firmar contratos, contratar e demandar ou ser demandada. Lugar onde está internado o interdito (se for o caso): Praça Pinheiro da Cunha, 467, "Residência Geriátrica Panamby", Ipiranga - CEP 04275-050, São Paulo-SP

Nome do requerente da interdição: Alexandre Morelli Tozzatti
Nome do curador do interdito: ALEXANDRE MORELLI TOZZATTI
RG nº: 15.436.443-5 CPF nº: 248.441.218-55
Profissão: Empresário Estado civil: Casado
Endereço: Rua dos Jacintos, 495, Apto. nº 41, Mirandópolis - CEP 04049-050, São Paulo-SP Data do trânsito em julgado: 16 de fevereiro de 2023

IMÓVEIS

ALUGO IPIRANGA
Quarto, sala, cozinha, banh., área serviço.
Contato: 2063-0228

VENDO APARTAMENTO
80 mts² NO MIOLO DO IPIRANGA
POR APENAS
R\$ 300.000,00.
(11) 99809-7661

IPIRANGA-ALUGAM-SE
2 salas conjugadas
114m² alu-R\$ 4.300,00
COND. R\$ 1.790,00 PROX.: R. DO GRITO
Tratar c/ TAKUYA - Creci 56602
(11) 98938-3464

Vaga Auxiliar de Serviços Gerais e o segmento é escola educação infantil e ensino fundamental I e II.

Responsabilidades e atribuições
> Realizar a limpeza e conservação dos ambientes internos e externos.
Requisitos e qualificações
> Ensino Médio completo;
> Desejável vivência na área da limpeza e conservação.

Informações adicionais
> Contratação CLT;
> Vale Transporte ou estacionamento;
> Cesta Básica ou Vale Alimentação.
Enviar currículo para o e-mail: cene@colegiocene.com.br
WhatsApp: (11) 96640-8697

CASA TÉRREA + EDÍCULA
PROX. Aquário - SP
Toda Reformada, contém: 3 Dorms (2 suítes), banh. social, sala, copa- cozinha. Nos fundos + 2 Dorms (1suíte), sala, coz, a.serv., vaga p/ 1 carro grande.
R\$ 950.000,00.
F: 11-99632-2620 - Ivan
F: 11-94565-4200 - Wanderley
Creci - 56350 - Estuda Propostas

VENDO APARTAMENTO IPIRANGA
02 dorms. c/armários, 3º dormitório opcional, sala 2 ambientes, cozinha com armários, 02 banheiros, excelente estado.
Área útil de 86m2 - R\$ 420.000,00.
Fones 99547-5470 - 2274-9374
Creci 1475-J

VENDO APARTAMENTO MIOLO DO IPIRANGA (VAGO)
Próximo de escolas, supermercado, farmácia, etc.
02 dormitórios, sala, cozinha, banheiro, área de serviço e uma vaga para veículo.
Área útil de 66m2 - R\$ 460.000,00
Fones 99547-5470 - 2274-9374 - Creci 1475-J

"ESTAMOS CONTRATANDO"
BALCONISTA E COPEIRO P/PADARIA
Comparecer ao endereço:
RUA PARACATU, 406 - SAÚDE - 2578-7269

ADMITE-SE COZINHEIRA
COM EXPERIÊNCIA
ENVIAR CURRÍCULO NO
98570-8719

TUDO NEWS
ANTIGUIDADES EM GERAL COMPRA E VENDA
Também Cédulas e Moedas
Pago melhor preço do mercado.
Fs.: 9.9988-2710
2645-0577

Você quer anunciar no Ipiranga News?
9.8434-9229

IPIRANGA Vendo/ Alugo
V. Vera 2ds. 2banhs. d.emp, qtal, 2 vagas
R\$2.600,00 - Aluguel
R\$660 mil - Venda
R. Guilherme Bebiano Martins, 299
F: 5061-7127 h/c

ESPAÇO DISPONÍVEL
Anuncie aqui!
2914-0655

CASA E SERVIÇOS

OKINAWA CUPINS
CUPINS DE SOLO E MADEIRA
BROGAS, BARATAS, PULGAS E RATOS
5012-1226/5012-3996 95397-7761

ENCANADOR ELETRICISTA DESENTUPIDOR
Alfonso
99458-9839

ESTRELA Esquadrias Metálicas Ferro e Alumínio
PORTAS, PORTÕES, GRADES, VITRAUX, JANELAS, ETC
R. Marechal Pimentel, 678 - Sacomã (par. à R. Alencar Araripe, alt. nº 829)
2272.9626 / 2273.7070

VENDEM-SE APARTAMENTOS
M.Velho - 2 dt, sl, coz, banh, 1 Vg, 72m² au,Cond. R\$ 700,00 - R\$ 385 Mil
Sacomã - 2 dt, sl, coz, banh, 1 Vg, 66m² au,Cond. R\$ 800,00 - R\$ 280 Mil
Jd. Celeste 2 dorms, sl, coz., banh, as...55m² au..Cond. R\$ 615,00 - R\$ 250 Mil
V.Monumento - 2 Dt, sl, coz,banh,wc,as,1 Vg, 55 m² au.Cond. R\$ 630,00 - R\$ 450 Mil
Saúde 3 Dt/Suite;sl, copa, lavab, wc,as, 4vg, 142m2.. Comd.R\$1750 - R\$1.100 Mil

SOBRADO
Ipiranga - 2 Dt, sl, coz, banh, lavabo, qt, wc, as, 1 Vg, 85m²at.....R\$ 640 Mil
Ipiranga - 2 dt, sl, coz, banh, lavabo, As, 1 Vg -55m² au - Cond. R\$ 200,00.....R\$ 540 Mil
Vila Moraes - 3 dorms, sl, coz, banh, lavado, 4 vagas.....R\$ 540 Mil

TRATAR C/ TAKUYA - Creci 56602 - F.: 9.8938-3464

IPIRANGA ALUGO
Ot. local, assobradada
2ds,sla, coz, banh, a.ser, R\$ 2.100,00
Rua Ribeiro Amaral 159
F:5061-7127 H/C

ADELINO IMÓVEIS LTDA Creci 4141-J
COMPRAS - VENDAS - ADMINISTRAÇÃO ASSISTÊNCIA JURÍDICA
Rua Coronel Silvério Magalhães, 94 - Vila Santo Estefano
5073-5013
5073-5014

03 CASAS C/ RENDA V.MORAES - TERRENO 200 M2 S/1 1DORM, SALA,COZ,WC, E 2 1 DORM,COZ E WC R\$ 410 MIL - RENDA DE 2.300	ÁGUA FUNDA - COBERTURA DUPLEX 84 M2 AU COND. 590,00 C/LAZER, 3 DORM, SUÍTE, SALA,COZ,WC, A.S - PROX. CURSINO - 310 MIL REF.7281	SOBRADO CURSINO 2 DORMS. SL,AMPLA, LAVABO, COZ C/A.E,1 VAGA P/AUTO 91 M2 - 310 MIL REF. 5817	APTO. V. MONUMENTO 3 DORMS,SALA 2 AMBS, COZ, PLANEJADA, DEP DE EMPREG.1 Vg. 80 M2 AU - 450 MIL REF. 6520	V. MORAES PRÉDIO COMERCIAL 3 PAVIMENTOS 813 M2 TÉRREO 336 M2, MEZANINO, VESTIÁRIO, ENTR. LATERAL, REFEITÓRIO, ESCRITÓRIO 6 WCS, F. TRIFÁSICO - 1.800 MILHÃO OU LOCAÇÃO 8.000 MIL
PRÉDIO COML/RESIDENCIAL V.STO. ESTEFANO SALÃO COML., 3 CASAS, S/ 2 DE DORM,SALA, COZ. E WC. E 1 DE 2 DORMS, SALA,COZ, WC, GAR. 2 AUTOS ÁGUA E LUZ INDIV. - 700 MIL - REF. 6641	SOBRADO ÁGUA FUNDA 2 DORMS, S/1 SUITE SALA, SACADA, WC,1 VGA DE AUTO 185 MIL REF. 7240	TERRENO RUA SANTA ÁUREA V.NAIR - 600 MS DO METRÔ IPIRANGA - C/05 CASAS VELHAS 10 X 40 ÓTIMO P/CONSTR. DE STUDIOS - 1.000 MILHÃO	APTO. JARDIM DA SAÚDE 57 M2 AU - 2 DORMS, SALA, COZ, PLANEJADA, WC, 1 VGA COND. 350 - 180 MIL REF. 0951	APTO. AV. CURSINO 53 M2 AU, 2 DORMS, S/1 SUITE, SALA 2 AMBS C/SACADA, COZ, PLANEJ., 1 VGA DE AUTOM LAZER TOTAL COND. 540 - 450 MIL ACEITA PROPOSTA
APTO. JDIM. DA SAÚDE LINDÃO 120 M2 AU - 3 DORMS S/1 SUITE, SALA 3 AMBS, COZ, PLANEJADA, DEP. DE EMPREGADA CHURRASQ. 2 VAGAS GARAGEM S.FESTAS QDA POLIESPORTIVA - 650 MIL - REF. 0623	2 CASAS - VILA DAS MERCÊS ÁGUA E LUZ INDIVIDUAIS, AMBAS DE 1 DOR., SALA, COZ, E WC, 2 VAGAS DE AUTOS TERRENO 8 X 20 - 400 MIL ACEITA PROPOSTAS MREF. 7336	TERRENO C/ CASA VELHA V. BRASILINA - 14,80 X 25,54 ÓTIMO PARA CONSTRUÇÃO DE STUDIOS - 650 MIL ACEITA PROPOSTAS REF. 7009	SOBRADO V. BRASILINA 2 DORMS, SALA, COZ, WC, QUINTAL - 320 MIL REF. 3745	SOBRADO V. STO. ESTEFANO - 3 DORMS, SALA 2 AMBS, 2 WCS, DEP. DE EMPREG. JARDIM E GAR. COBERTA 2 AUTOS - 850 MIL - ACEITA PROPOSTAS - REF. 0951

LOCAÇÃO

V.BRASILINA - 2 DORM,SALA, COZ, DEP EMPREG C/WC, 2 VGS COB AUTO.....R\$2.500
V.BRASILINA - 2 DORMS,SALA, COZ, WC, LAV.....R\$1.300
V.BRASILINA - 2 DORMS,SALA, WC, 1 VAGA.....R\$1.500
STO. ESTEFANO - SALÃO COMERCIAL 50 M2.....R\$1.100
V. DAS MERCÊS COND. FECHADO SOBRADO 3 DORMS, SALA, COZ, WC.....R\$2.200 COND. R\$150 + IPTU R\$165
V. NAIR - 1 DORM. COZ, WC.....R\$850
V.BRASILINA - 3 DORMS, SALA, COZ, WC.....R\$1.300
JD. PREVIDÊNCIA - QUARTO, SALA COZ, WC.....R\$1.000 + IPTU R\$95
MOINHO VELHO - 1 DORM., SAL, COZ, WC, LAV.....R\$1.300 + IPTU 52

VILA STO. ESTEFANO - SOBRADO RES OU COML 3 DORMS,SALA COZ, WC, LAV. EADÍCULA 2 VAGAS.....R\$2.800
ÓTIMO APTO. V. STO. ESTEFANO PROX. CURSINO 2 DORMS, SALA, COZ, WC, SACADA - PACOTE.....R\$2.200

TEMOS MUITO MAIS OFERTAS NO SITE : WWW.ADELINOIMOVEIS.COM.BR
ADELINO IMÓVEIS 50735013 - 50735014
RUA CORONEL SILVÉRIO MAGALHÃES, 94 - V. SANTO ESTEFANO

ACEITAMOS DEPOSITO, FIADOR E SEGURO FIANÇA CORRETORES A SUA DISPOSIÇÃO PARA VISITAS

CLASSIK imóveis 35 anos de tradição
Rua Bom Pastor, 1620
2273-1000

• Venda • Locação • Administração

APTO - Rua: Lord Cokrane - 2 Dorms, sl, coz, wc, lav. s/vaga - Precisa reforma.Predio Baixo sl elevador R\$ 300 Mil Cond. R\$ 200,00	CASA TÉRREA Rua Lord Cokrane. 1 Dorm, sala, coz, banh. 1 Vaga Toda Reformada R\$ 320 Mil	CASA TÉRREA RUA LUCAS OBES 2 Dorms, sl, coz, wc, lav. pequeno qtal. R\$ 390 MIL	SOBRADO Rua Lucas Obes 2 Dorms, 2 wcs, sl, coz, lav, peq. Quintal - R\$ 420 Mil	ASSOBRADADO Trav.Rua: Costa Aguiar - Mioilo Bairro 1 Dorm, sl, coz, wc peq. Quintal, 3 Vgs R\$ 430 Mil
APTO R. BOM PASTOR 70M ² DORM, SL, COZ, 2 WCS, 1 VAGA PECISA DE MODERNIZAÇÃO R\$ 380 MIL.	APTO - R: Da Constituinte 78m - Mioilo Ipiranga - 2 Dorms c/ae, sl 2 amb., coz c/ ae, dep. empreg c/ wc - 530 Mil	SOBRADO PROX. AO MUSEU REFORMADO - C/ 2 Dorms, sl, coz, banh., 1 Vaga - R\$ 560 Mil	CASA TÉRREA R: CIPRIANO BARATA 7 x 24 - 2 Dorms, sl, coz, wc social + lavand. Qto empreg. 3 Vagas garagem. R\$ 580 Mil	APTO C/ 75M PROX AO METRÔ. 3 Dorms sendo 1 suite c/ae, sala 2 amb. c/ sacada, banh. social, co. c/ae. 2 Vagas Garagem R\$ 599 Mil
SOBRADO IPIRANGA RUA PARTICULAR 02 Dorms, sala, coz, banh., dep empreg; 2 vagas garagem R\$ 680 Mil Estuda Proposta	SOBRADO - Rua Almirante Lobo - 3 Dorms, sl, copa, coz, wc social,dep. empreg. c/ wc, c/ entr. Lateral - 1 Vg - Portão Autom. - R\$ 690 Mil	TERRENO Rua Clemente Pereira c/ cobertura 318 mts Valor R\$ 820 Mil	APTO NOVO AO LADO METRÔ A.IPIRANGA - R: 28 DE SETEMBRO C/ 1 DORM, SL, COZ, WC, 1 Vg P/MOTO, MOBILIADO TODO 1ª QUALIDADE, LAZER TOTAL R\$ 420 MIL	APTO - Rua Oliveira Alves - 140 m2, repleto de arms, 3 suítes, lavabo, sala 2 amb. c/sacada, coz. c/ dispensa, dep. empreg completa, lav. 2 Vgs c/ depósito - R\$ 1.200.000,00

NOSSA PÁGINA: imobiliariaclassik.com.br

LOCAÇÃO Estuda proposta em todos os anúncios

APARTAMENTOS
Rua Da Constituinte - 3 Dorms S/Vg.....R\$ 2.500,00 + R\$ 9/4,00 Cond. E IPTU Isento.
Rua Agostinho Gomes - 1 Dorm, 1 Vg.....R\$ 1.200,00 + R\$ 63,00 IPTU
Rua Fagundes Filho - 2 Dorms c/ 1 Vg.....R\$ 2.300,00 + Cond. R\$ 900,00 - IPTU R\$ 80,00
APTO R: Bamborê - 2 Dorms sendo 1 suite, 2 Vgs.....R\$ 3.500,00 + Cond. R\$ 1.105,00 - IPTU R\$ 99,00
APTO R: Assunção - 3 Dorms sendo 1 suite, 2 Vgs.....R\$ 4.500,00 + Cond. R\$ 1.500,00 - IPTU R\$ 80,00
APTO R: Ituanos - 2 Dorms sendo 1 suite, 2 Vgs.....R\$ 3.500,00 + Cond. R\$ 1.615,00 - IPTU R\$ 300,00
APTO R: Vergueiro - 3 suítes c/ banheiro gourmet, 2 Vgs.....R\$ 5.600,00 + R\$ 7.070,00 IPTU R\$ 1.000,00
APTO Rua: Gama Lobo - 2 Dorms sendo 1 suite, 2 Vagas.....R\$ 3.500,00 Cond. R\$ 1.170,00 - IPTU R\$ 379,00

ASSOBRADADA
RUA CIPRIANO BARATA - 1 DT, SL, COZ, BANH VALOR TOTAL.....R\$ 1.500,00
RUA: LIMA E SILVA - 2 DORMS.....R\$ 2.300,00 - 5/VAGA

SOBRADOS
RUA LUCAS OBES - 3 SUITES, 1 Vg.....R\$ 2.700,00 + 2X R\$ 62,00 IPTU
RUA XAVIER ALMEIDA - 3 DORMS E 1 SUITE.....R\$ 3.400,00 IPTU R\$ 300,00
RUA: LIMA E SILVA - 2 DORMS, 2 VAGAS.....R\$ 2.300,00 + IPTU R\$ 1.000,00
RUA HUET BACELAR - 3 DORMS, 3 VAGAS.....R\$ 3.500,00 + IPTU

CASAS
RUA MÁRIO VICENTE - DE FUNDOS 3 DORMS, C/ SALA.....R\$ 1.200,00
R. CONDE V. DE AZEVEDO - 3 DORMS SENDO 1 SUITE, 10 VGS.....R\$ 4900,00 + IPTU R\$ 900,00
CASA TERRELA - 1 DORM, SL, COZ, WC.....R\$ 1.700,00

SALA COMERCIAL
RUA BOM PASTOR 40 M C/ WC.....R\$ 1.000,00
RUA CIPRIANO BARATA - 20 M C/ WC.....VALOR TOTAL R\$ 850,00

SALÃO
RUA SANTA CRUZ, 2034 - 80M².....R\$ 3.600,00
RUA AGOSTINHO GOMES - 80M² C/ 2 BANHS.....R\$ 3.500,00 + IPTU

GALPÃO
ALTO DO IPIRANGA - RUA DOM SÉBASTIÃO DO REGO - C/ 300M DE VÃO LIVRE + ESCRIT. + ESTACIONAMENTO.....VALOR TOTAL: R\$ 6.000,00

Baccarelli fornece refeições para crianças e jovens em Heliópolis

O presidente Lula tem afirmado que um dos seus maiores desejos, como chefe da Nação brasileira, é que cada brasileiro, consiga, com o fruto de seu trabalho, realizar três refeições, por dia.

Esse, também, é o objetivo do Restaurante Baccarelli inaugurado pelo Instituto Baccarelli. Porém, ao contrário do presidente Lula, o Instituto Baccarelli, com apoio da iniciativa privada e de centenas de doações de pessoas físicas e empresas, tem como meta oferecer 37 mil refeições por mês, porém de forma gratuita.

O objetivo é fazer frente de combate à fome em Heliópolis oferecendo refeições diárias para crianças e jovens da maior comunidade de São Paulo, com o conceito de aproveitamento total de alimentos, fomentando a empregabilidade com curso de cozinha profissional para mulheres, em parceria com a Gastronomia Periférica.

A iniciativa é conjunta do Instituto Baccarelli, da própria Gastronomia Periférica e da Hellmann's. O projeto, além de oferecer refeições gratuitas para alunos do Instituto, também entrega marmitas completas para as famílias atendidas.

O projeto caminha para que aconteçam três refeições por dia e sejam entregues 300 cafés da manhã ou da tarde, além de 100 almoços e 750 marmitas completas para as famílias. Atualmente, o local está em fase inicial, e apenas oferece café da manhã, almoço e café da tarde.

Visando também um modelo sustentável e minimizando o desperdício, boa parte dos insumos utilizados no preparo das refeições é doada pelo Unidos Pela Comida, programa da Hellmann's, marca da Unilever.

O Instituto Baccarelli e a Gastronomia Periférica têm



Foto: Tebessa Tolipana/Divulgação

como objetivo a transformação social por meio da educação — um, por meio da cultura; outro, por meio da gastronomia. Em conjunto, estão realizando um curso de capacitação voltado para moradores de Heliópolis.

Algumas alunas serão contratadas para trabalhar no próprio Restaurante, e a outra parcela estará preparada para ingressar no mercado, já que, além da formação propriamente gastronômica, o curso oferece também uma qualificação para além da cozinha, abordando temas como letramento digital, educação financeira, empreendedorismo, entre outros.

Essa confluência de interesses têm em comum os Objetivos de Desenvolvimento Sustentável da ONU — pacto global do qual tanto Gastronomia Periférica quanto Instituto Baccarelli são signatários. Com o Restaurante Baccarelli, a favela de Heliópolis entra de vez na luta pela erradicação da fome.

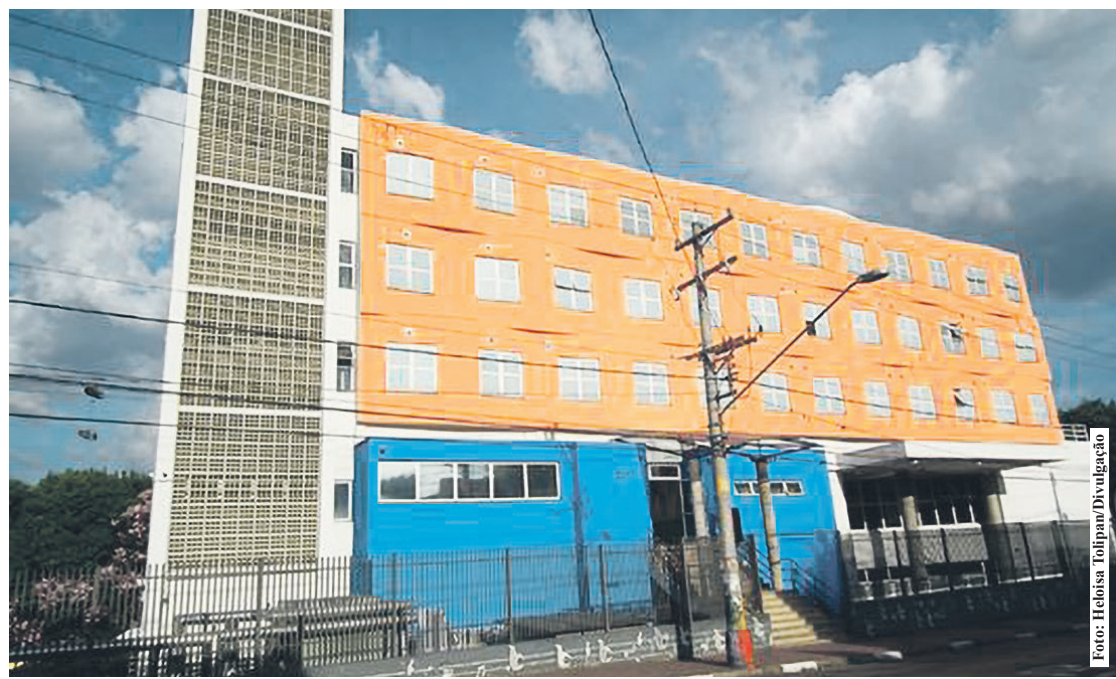
“A crise socioeconômica pegou forte aqui em Heliópolis, e percebemos que o Instituto

Baccarelli deveria ter um compromisso inegociável e permanente com o combate à fome e à insegurança alimentar. Por isso, iniciamos uma campanha para arrecadar recursos e doações, que eram convertidas em cestas básicas para nossas famílias. Mas para ter uma real autonomia nessa frente precisávamos ter nosso restaurante de volta à ativa. Esse momento chegou, e não poderíamos estar mais bem acompanhados, com a parceria da Gastronomia Periférica e o patrocínio da Hellmann's, empresa da Unilever, e da B3”

O resultado dessa união é um projeto ambicioso e muito bem fundamentado. Somando

o sólido trabalho do Instituto Baccarelli, estabelecido há mais de 26 anos em Heliópolis, com a trajetória da Gastronomia Periférica, hoje presente em 17 estados brasileiros. Com isso o Instituto aposta alto na potência da periferia, levando comida, educação e uma nova possibilidade de futuro para moradores de Heliópolis e região. Informações sobre como participar do projeto do Restaurante Baccarelli podem ser obtidas através do site: <https://www.institutobaccarelli.org.br/campanha>.

O Instituto Baccarelli fica na sede do Instituto, localizada na Estrada das Lágrimas, 2317.



BOM APETITE

Creme Chantilly Light Com Morangos



Ingredientes: Meia colher (chá) de gelatina em pó sem sabor; 6 colheres (sopa) de água fria; 6 colheres (sopa) de água quente; 6 colheres (sopa) de leite em pó desnatado; 2 1/2 colheres (chá) de suco de limão; 15 gotas de adoçante. Preparo: Amoleça a gelatina na água fria,

junte com a água quente e mexa bem. Adicione os ingredientes restantes e leve ao congelador por 10 minutos. Em seguida, bata na batedeira por 20 minutos, aproximadamente, até que tenha a consistência de creme chantilly. Pode ser usado em saladas de frutas ou cobertura

de bolos. E, principalmente, acompanhado de morangos.

Sufê de Bananas

Ingredientes: 6 bananas médias e sem cascas; suco de meio limão; 1 colher (café) de canela em pó; 2 xícaras (chá) de leite desnatado; 1 colher (sopa) de amido de milho; 3 gemas; 15 envelopes de adoçante em pó; 5 gotas de essência de baunilha; 3 claras em neve. Preparo: Amasse as bananas com um garfo e acrescente o suco de limão e a canela em pó. Reserve. Faça um creme com o leite, a maiseira, as gemas, o adoçante e a baunilha. Mexa bem até engrossar. Junte as bananas reservadas e misture bem. Acrescente as claras em neve, misturando delicadamente. Despeje em fôrma refratária

untada e asse em forno quente por 55 minutos. Sirva quente.

Flan de Ameixa “Magro”

Ingredientes: 230 gramas de ameixa-preta seca; 1 xícara (chá) de água; 2 colheres (chá) de gelatina em pó sem sabor; 2 colheres (sopa) de água; 2 colheres (chá) de suco de limão; 1 colher (chá) de adoçante líquido. Preparo: Ferva as ameixas com a água até que fiquem tenras. Descaroce-as e bata-as no liquidificador. Embeba a gelatina com as duas colheres de água e dissolva em banho-maria. Misture a gelatina dissolvida, o suco de limão e o adoçante com a polpa de ameixa. Coloque em tacinhas individuais e mantenha na geladeira até o momento de servir.

PIZZERIA ITALIANA

GRAN ITÁLIA

Verace Pizza Napolitana

PIZZA • PASTA • BAR

TODAS 3F, 4F, 5F E DOM.
NA COMPRA DE 1 PIZZA
GANHE 1 REFRIGERANTE
(COCA, GUARANA OU FANTA 1,5L
OU 1 BROTINHO DOCE)

TODAS ÀS 3F E 4F
NA COMPRA DE
2 CERVEJAS: ORIGINAL
HEINEKEN A
3 É GRÁTIS

ESPAÇO KIDS
(Brinquedos com monitores)

DELIVERY:
2946-8228 / 2948-4545 / 94526-4527

Av. Padre Arlindo Vieira, 313
Funcionamento: Terça à Quinta e Domingo das 18hs às 23hs
Sexta e Sábado: das 18 às 00hs

escutar^{Plus}
Aparelhos Auditivos

Ajudando você ouvir melhor!

FAZEMOS 9 ANOS E VOCÊ
GANHA O PRESENTE!

APARELHOS EM
10 VEZES
SEM JUROS

Rua Costa Aguiar, 1471- Ipiranga
2068-1089 93667-7775
escutarplus@gmail.com

Doces Greta

Alegria das crianças

Temos
Pirulitos, Pipocas,
doces, etc...

BALAS
a partir de
6,50
500 gr

Saquinhos sortidos
a partir de
3,00

Faça já o seu pedido!!!

Rua Paulo de Anhaia, 36
(começo da Av. do Cursino, 1ª à esquerda)
5061-3640 / 9.7286-3743
Estacionamento próprio

Casa e Cia.

CONSTRUÇÃO - ARQUITETURA - DECORAÇÃO

Tapeçaria Oliver

Desde 1970

Reforma com qualidade:
- Sofás, poltronas, cadeiras, estofados em geral
- Estofados em geral
- Troca de espumas e tecidos

11 5073-1766
1198443-9556
Siga-nos: @tapeçariaoliver

MARIDO DE ALUGUEL

PRESTAÇÃO DE SERVIÇOS
RESIDENCIAL E COMERCIAL
PEQUENOS REPAROS - PINTURAS
CONSERTOS E MUITO MAIS

94741-1896 | Leandro

CASA DE TINTAS VICTÓRIA
Dan o cor à sua vida
Loja Direto da Fábrica

ENTREGAS GRATUITAS NA REGIÃO

www.victoriatintas.com.br Email: casadetinta20@gmail.com

Loja 1 - Via Anchieta, 1.213 Tel.: 3237-4258
Loja 2 - Rua Tabor, 454 Tel.: 2591-9896 / 9.6681-3812
Loja 3 - Rua Alencar Araripe, 1260 Tel.: 96681-3812 / 96714-2111

PROMOÇÃO

TEXTURA E GRAFIATO
25 Kilos R\$ 65,00
MASSA CORRIDA
R\$ 58,00
LÁTEX VITÓRIA
R\$ 150,00
ACESSÓRIOS PI PINTURA
VERNIZES - ESMALTE
SOLVENTES

EXECUTA-SE

Serv. Pedreiro - Pintor - Eletricista -
Encanador - Telhados - Piso - Azulejo
- Reformas em geral.
WatsApp: (11) 99842-8630

GESSO GUINA

Forros, Molduras,
Sancas, Dry-wal, etc.
Divisórias em Acartonado

98521-1952

EDC Construções e Reformas em Geral

Pedreiro - Pintura - Hidráulica
Elétrica - Revestimento
Esgoto - Telhado Piso

Emílio

93077-3710
97584-7014

RASPA TACO

Aplicação de sinteko,
bona, vitta berga
Colocação de taco e assoalho

Fs.: 2371-9941
9.6190-2068

Falar com Claudio

Calhas IPIRANGA

FABRICAMOS CALHAS - RUFOS
COIFAS - CHAMINÉS - CURVAS
FAZEMOS QUALQUER MODELO E
PEÇAS ESPECIAIS SOB ENCOMENDA

FAZEMOS ATÉ 8 MTS SEM EMENDA | PINTURAS ELETROSTÁTICA

2062-8979 | 2272-4883 96338-0260

Rua Labatut, 850 - Ipiranga
www.calhaspiranga.com.br | vendas@calhaspiranga.com.br

MONTANO MADEIRAS E FERRAGENS LTDA.

* Deck de Piscina * Rodapé * Sarrafo * Tábuas * Forros (Madeira e PVC)
* Puxadores * Colas * Thiner * Seladora * Linha Completa de Aramados * Porta Cd's
* Folhas Nacionais e Importadas **Tudo para móveis em geral**

www.montano.com.br **FERRAGENS PARA MÓVEIS**

Por WhatsApp, Telefone ou E-mail **MANDAMOS ENTREGAR!!!**

11 5062-7028 / 11 9.5780-4063 **FACILITAMOS 10X NO CARTÃO**

Av. do Cursino, 513 - Vila Gumerindo

Produtos Bagarollo

DESDE 1972
SOB MEDIDA

BOX VIDRO E ACRÍLICO ORÇAMENTO S/ COMPROMISSO

Grade de proteção
Fechamento área
Tela mosquiteira
Corrimão
Porta Sanfonada
Grade pantográfica
Porta p/ armário

Várias cores de alumínio

CONSULTE! FACILITAMOS O PAGAMENTO

PORTÃO AUTOMATIZADO ALUMÍNIO E FERRO
10 VEZES
QUALQUER DESENHO AUTOMATIZAMOS SEU PORTÃO

VIA ANCHIETA, 1750 - TEL: 2272-0652 / 9.8846-7887 - www.bagarollo.com.br